



deltaduemila.net



Una strategia per il turismo sostenibile nel Delta emiliano-romagnolo: prendiamocene cura!

BOLLETTINO DEL GAL DELTA 2000

Mis. 19 Piano di Sviluppo Rurale Regione Emilia-Romagna 2014 - 2020 Animazione e informazione (19.04.2)

Aprile 2016 Numero 1

Sommario:

- Una nuova strategia Leader per il Delta emiliano-romagnolo 1
- La Mis.19 Leader nel PSR Regione Emilia-Romagna 2
- L'ambito tematico prevalente: il Turismo sostenibile 2
- Il territorio 3
- La SSLL 4
- Prendiamocene cura! 5
- Le focus area 6
- I potenziali beneficiari 7

UNA NUOVA STRATEGIA LEADER PER IL TERRITORIO DEL DELTA EMILIANO-ROMAGNOLO

Per il periodo di programmazione 2014-2020 il GAL DELTA 2000 ha candidato la strategia di sviluppo locale LEADER (SSLL) per il territorio del Delta emiliano-romagnolo, a valere sul bando della Regione Emilia-Romagna, confermandosi ai primissimi posti in graduatoria ottenendo il massimo delle risorse assegnate dalla Regione pari a € 10.738.648,17.

Si passa ora alla fase 2, con la candidatura del Piano di Azione Locale LEADER con il dettaglio delle azioni previste per raggiungere gli obiettivi della Strategia. Il PAL infatti, che sarà oggetto di un'ulteriore fase di valutazione prima della conclusione definitiva della selezione, è lo strumento con cui il GAL traduce gli obiettivi della strategia in azioni concrete, che poi daranno il via all'apertura dei bandi per il territorio del GAL, previsti per fine anno 2016.

Dei bandi potranno beneficiare i soggetti pubblici e privati dei Comuni situati tra la provincia di Ferrara e di Ravenna, territori che presentano caratteristiche spiccate di ruralità.

In questo primo numero del nuovo bollettino del GAL si presenta una sintesi della SSLL candidata dal GAL ed approvata dalla Regione Emilia Romagna con alcune indicazioni generali sul PAL che è in attesa di approvazione.

deltaduemila.net
è il quadrimestrale del GAL DELTA 2000 soc. cons. a r.l.
Strada Mezzano, 10
44020 Ostellato (FE)
Tel. 0533 57693/4
Fax 0533 57674
web: deltaduemila.net
e-mail: info@deltaduemila.net

Gruppo di lavoro:

Angela Nazzaruolo (Coordinamento)
Paola Palmonari (Amministrazione)
Marzia Cavazzini (Project Manager)
Chiara Longhi (Project Manager)
Lidia Conti (Segreteria)



Fondo europeo agricolo per lo sviluppo rurale:
l'Europa investe nelle zone rurali



LA MISURA 19 LEADER DEL PSR REGIONE EMILIA-ROMAGNA

Lo sviluppo locale **LEADER previsto dalla Misura 19 del nuovo Piano di Sviluppo Rurale 2014-2020 - Regione Emilia Romagna** è volto a sostenere i territori rurali, ricche di eccellenze ambientali e paesaggistiche, dov'è necessario promuovere una crescita socialmente coesa, in modo da concorrere al raggiungimento degli obiettivi specificatamente previsti dalla politica agricola comunitaria.

Per la gestione delle risorse Leader Misura 19 la Regione ha emanato un bando con **selezione in due fasi**: la prima, scaduta il 26 ottobre scorso, ha visto la selezione delle strategie di sviluppo locale (SSLL) da parte dei Gruppi di azione locale (GAL), come soggetti che dovranno definire Strategie di Sviluppo Locale Leader (SSL

LEADER) attraverso degli specifici Piani di Azione Locale (PAL). Per la Regione Emilia Romagna sono stati selezionati 6 GAL, tra cui il GAL DELTA 2000.

A **febbraio 2016** si è **conclusa la prima fase di selezione dei gruppi di azione locale** e delle strategie Leader della Regione Emilia-Romagna: il Gal Delta2000 è stato confermato anche per la programmazione 2014-2020 ai primissimi posti in graduatoria, ottenendo il massimo delle risorse assegnate a dalla Regione pari a 10.738.648 euro. La **seconda fase** del bando regionale prevedeva la presentazione da parte dei GAL ammessi, entro 11 aprile, del Piano di Azione Locale, ovvero il dettaglio delle azioni previste per raggiungere gli obiettivi della strategia.

L'ambito tematico prevalente: il **TURISMO SOSTENIBILE**

Il Delta del Po rappresenta un'area di elevatissimo valore e continua a rappresentare la terra promessa del turismo naturalistico per eccellenza che può contribuire a favorire nuove opportunità occupazionali e imprenditoriali. Lo sviluppo del Turismo Sostenibile nel Delta del Po può contribuire ad offrire opportunità occupazionali e d'impresa non solo nei settori legati al turismo ambientale e ai servizi turistici collegati.

Ma soprattutto attraverso l'integrazione tra paesaggio e agricoltura, turismo, e attività economiche in generale. Nello stesso senso la valutazione dei risultati dei precedenti periodi di programmazione evidenziano come il DELTA DEL PO sia una risorsa e un potenziale attrattore. Il recente riconoscimento dall'UNESCO il Delta del Po come Riserva della Biosfera per la conservazione e la protezione dell'ambiente nell'ambito del programma MAB – MAN AND BIOSPHERE pone nuove ed importanti sfide da affrontare se si vuole realmente cogliere questa opportunità.

Considerando pertanto i 5 ambiti tematici previsti dal bando di selezione dei GAL della Regione è stato individuato il tema del **TURISMO SOSTENIBILE** insieme al tema secondario della **CURA E TUTELA DEL PAESAGGIO E DELLA BIODIVERSITA'**.



IL TERRITORIO

I Comuni che potranno beneficiare della SSLL sono 17, di cui 11 nella provincia di Ferrara: Argenta, Berra, Codigoro, Comacchio, Fiscaglia, Goro, Jolanda di Savoia, Lagosanto, Mesola, Ostellato, Portomaggiore, tutti con caratteristiche spiccate di ruralità e 6 in area ravennate: Alfonsine, Bagnacavallo, Cervia, Conselice, Ravenna, Russi.

Rispetto alla precedente programmazione 2007 2013, si è ampliato il territorio passando da 1.799 a 2.233,69 km².

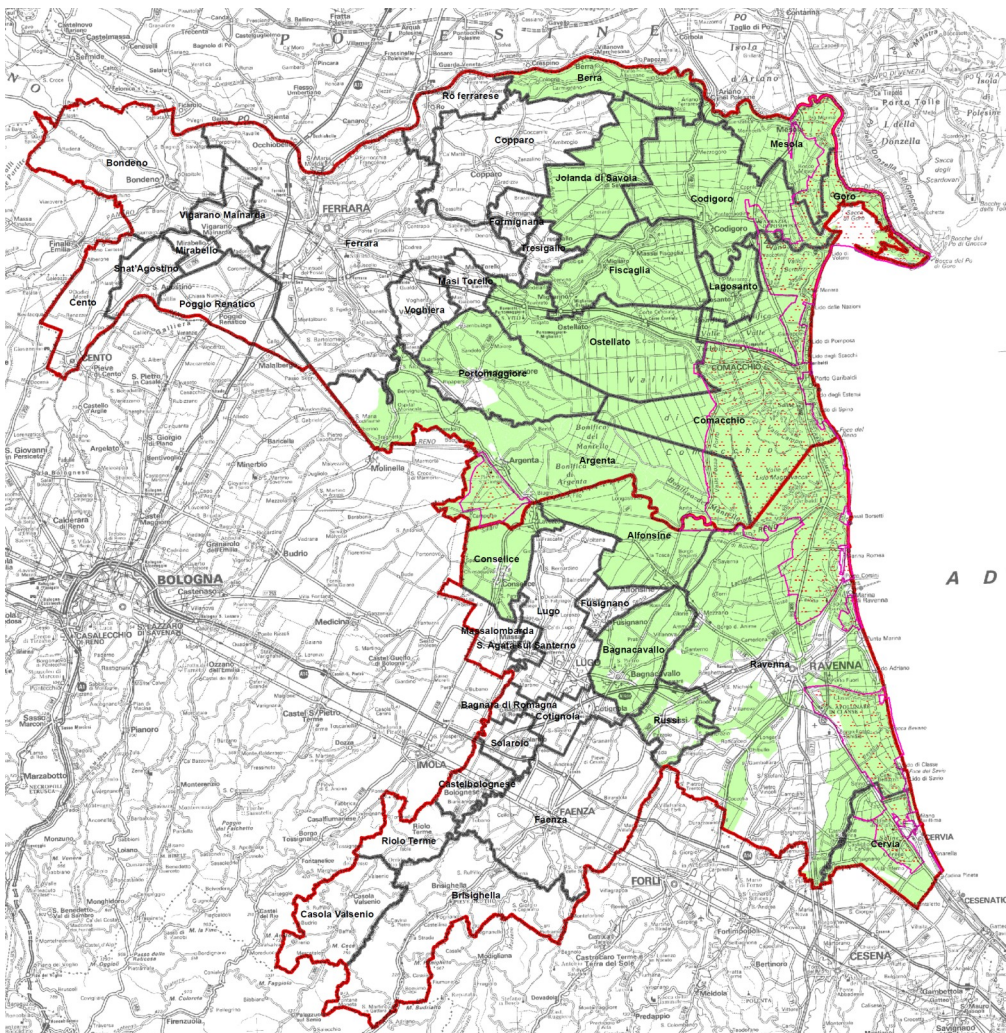

Carta d'identità del territorio LEADER del Delta emiliano-romagnolo 2014-2020

Comuni area Leader : 17

Comuni parzialmente inclusi : 7

Comuni totalmente inclusi 10

Popolazione complessiva : 149.048

Superficie 2.233,69 km²

LA SSL LEADER PER IL DELTA EMILIANO- ROMAGNOLO

Il GAL DELTA 2000 ha elaborato la strategia per lo sviluppo rurale dell'area del Delta emiliano-romagnolo attraverso un metodo utilizzato nella programmazione dei fondi strutturali mediante un processo basato su cinque passaggi logici consequenziali l'uno all'altro:

- *individuazione dei fabbisogni espressi dal territorio: analisi SWOT, consultazione locale, valutazione dei risultati dei precedenti periodi di programmazione, gli insegnamenti da altri progetti, li segnali dall'esterno*
- *selezione dell'ambito tematico prescelto e quelli correlati;*
- *formulazione delle strategie idonee a intervenire sui fabbisogni ;*
- *definizione delle priorità idonee ad attuare la strategia di intervento;*
- *definizione delle azioni e delle operazioni di intervento, dei target, precisi e misurabili in termini di risultati attesi, attraverso i quali si intende rispondere ai fabbisogni emersi.*

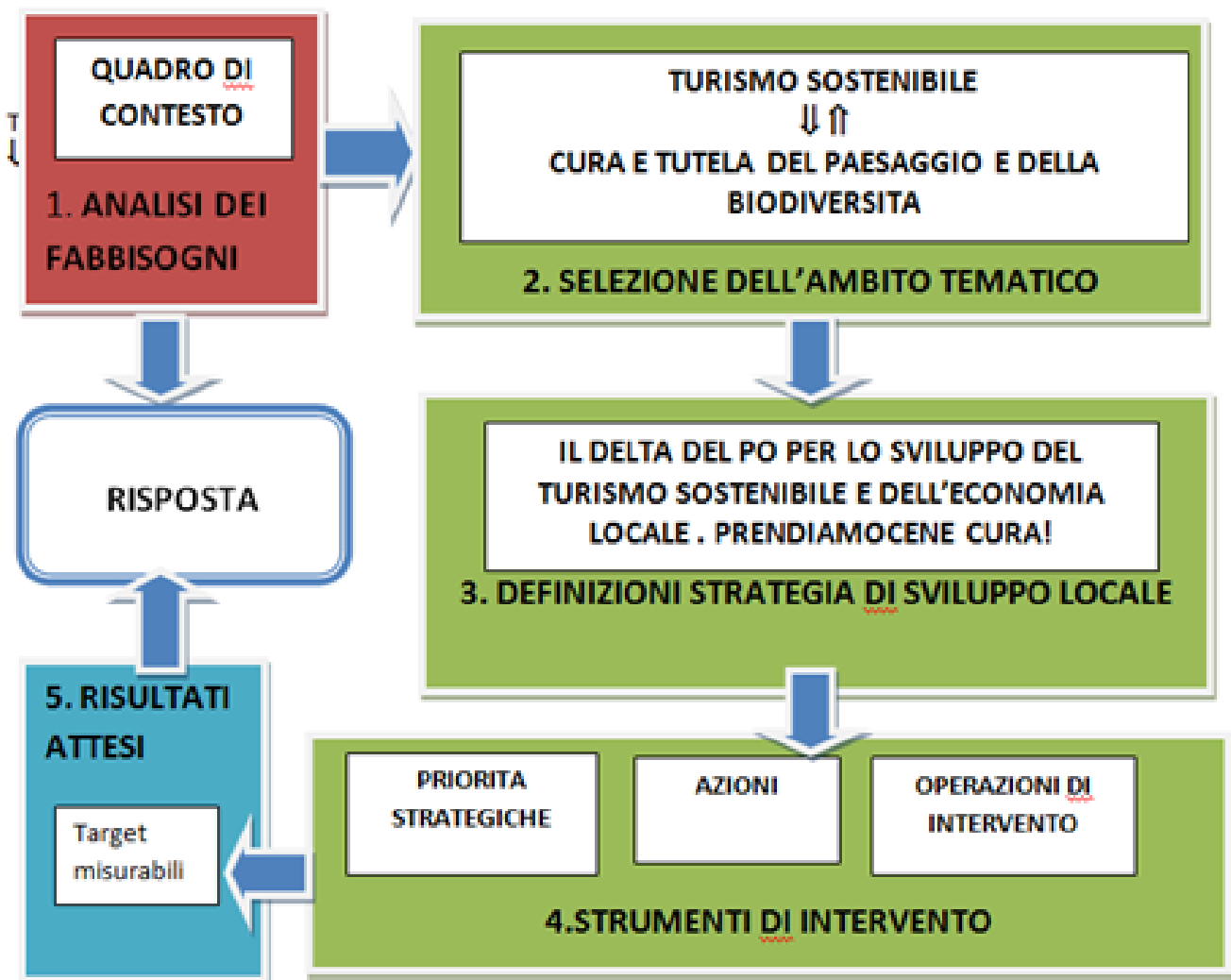

PRENDIAMOCENE CURA!

Sulla base dell'analisi SWOT, degli esiti della consultazione e dei numerosi studi ed approfondimenti realizzati negli anni recenti grazie a progetti di cooperazione europea, **il Piano di Azione Locale svilupperà azioni di intervento rivolte a dare attuazione alla seguente strategia di sviluppo:**



Il Delta del Po per lo sviluppo del turismo sostenibile e dell'economia locale: prendiamocene cura!

Una strategia che si snoda attraverso tre Focus Area da attuare con adeguate azioni nel periodo 2014-2020 nell'ambito della misura 19 del PSR della Regione Emilia-Romagna, con la finalità di contribuire a determinare un salto di qualità ed un aumento della competitività del Delta emiliano-romagnolo nel panorama del turismo ambientale internazionale:

Focus Area.1 – Il Delta del Po: una risorsa per lo sviluppo sostenibile dell'economia locale

Focus Area.2 - Il Delta del Po: prendiamocene cura

Focus Area.3 - Il Delta del Po: un tesoro da svelare al mondo.

Le priorità emerse dalla consultazione con il territorio, con gli enti pubblici, con le associazioni, con le imprese e i cittadini sono state: il miglioramento della qualità territoriale del territorio Leader per valorizzarlo come destinazione turistica organizzando un sistema sostenibile e valorizzando gli spazi naturali, sociali dell'area; la valorizzazione dei prodotti sia dal punto di vista della produzione (integrata e biologica) che del sostegno delle filiere e della promozione; il miglioramento della collaborazione tra la cittadinanza e gli operatori per rendere il territorio una risorsa da valorizzare; il miglioramento e la valorizzazione del paesaggio rurale, naturalistico ed ambientale e della sua fruizione e promozione come destinazione turistica.

Tali priorità sono state declinate in azioni specifiche sul territorio e rappresentano il fulcro del **Piano di Azione Locale** che il GAL DELTA 2000 ha appena presentato alla Regione.

Nel momento in cui verrà approvato il PAL, per ogni azione verranno aperti e attivati bandi specifici a favore di singoli beneficiari che avranno la possibilità di attivarli concretamente sul territorio.



LE FOCUS AREA STRATEGICHE

LE FOCUS AREA STRATEGICHE PER IL TURISMO SOSTENIBILE E LA VALORIZZAZIONE DEL PAESAGGIO che sono state individuate sono le seguenti

FA.1 – Il Delta del Po: una risorsa per lo sviluppo sostenibile dell’economia locale, perché la qualità e sostenibilità sono gli elementi vitali per il successo di un prodotto o località turistica. Assicurare il costante miglioramento della qualità di una destinazione turistica, nel suo complesso o delle singole attrazioni e servizi al suo interno, è un processo continuo che coinvolge operatori istituzionali, economici e turistici, nonché la popolazione locale.

FA.2 - Il Delta del Po: prendiamocene cura. In particolare si intendono affrontare due temi legati al paesaggio: creare una cultura del paesaggio e una pratica della sua cura. Pertanto accanto alle azioni politiche di governo occorre affiancare azioni di progettazione e gestione del territorio, dell’ambiente e del paesaggio che possono intervenire nell’immediato e generare cambiamenti urgenti e decisivi di tutela e di valorizzazione.

FA.3 - Il Delta del Po: un tesoro da svelare al mondo. Comunicare in modo mirato ed efficace l’intreccio virtuoso tra risorse ambientali, sostenibilità e sviluppo del territorio dove i concetti chiave sono legati alla conoscenza per l’innovazione e dallo sviluppo locale ad un’economia aperta, attraverso lo sviluppo di reti di collaborazione e partenariati per innovazione sociale e aumento della competitività. Inoltre la SSL individua l’azione faro LE PORTE DEL DELTA: ALLESTIRE I CONFINI NATURALI DEL PARCO, con la realizzazione di porte di accesso al Parco localizzate in punti strategici di ingresso nel Delta che rappresenteranno anche un esempio di “Land Mark”.

Un ulteriore intervento che si intende sostenere tramite la strategia Leader è la valorizzazione delle stazioni ferroviarie come vere e proprie Stazioni di ingresso al territorio Leader del Delta emiliano-romagnolo, in particolare quelle localizzate nei centri minori che possono fungere da punto partenza e di interscambio con bici o altri mezzi di trasporto per le visite nei luoghi più suggestivi del Delta.

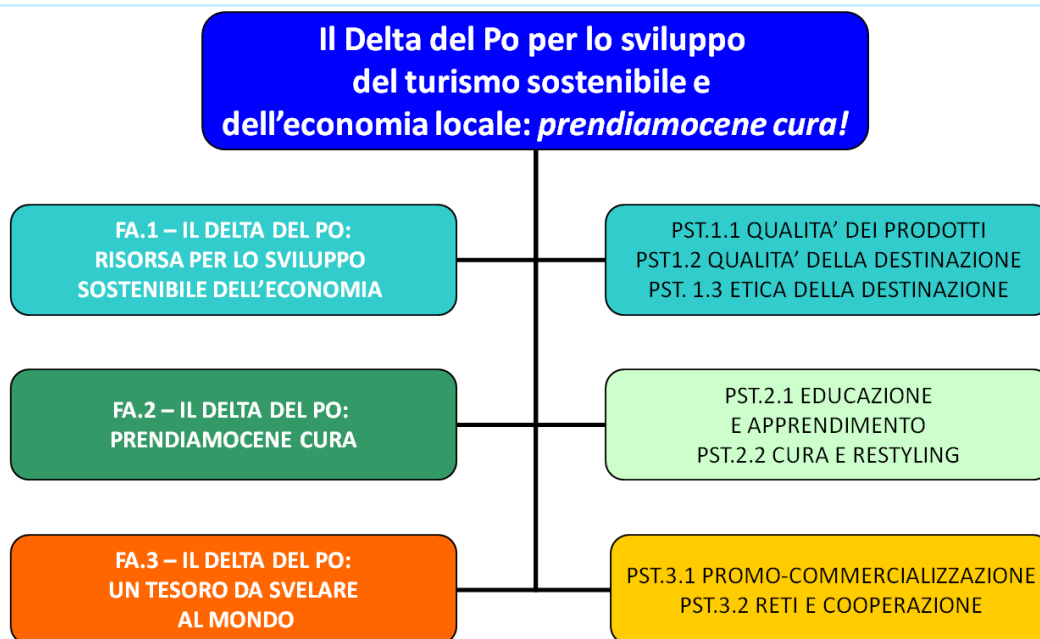

I POTENZIALI BENEFICIARI

Chi sono i potenziali beneficiari che potranno partecipare ai bandi? Indicativamente sono: **Operatori del turismo, dell'artigianato e del commercio** che vorranno migliorare i servizi per il turismo slow o che vogliono migliorare l'accoglienza e l'ospitalità; **Agricoltori** che produrranno rispettando l'ambiente, che contribuiranno a migliorare l'attrattività del paesaggio rurale oppure diversificheranno l'attività a favore del turismo rurale; **Reti tra imprese** agricole turistiche, commerciali, artigianali per promuovere i prodotti della terra a Km0; **Enti pubblici** che vorranno valorizzare il patrimonio storico-culturale e migliorare la fruizione e l'accessibilità del territorio; **Enti di ricerca, università, associazioni** che valorizzino e promuovano il paesaggio del Delta, la sua Biodiversità e le sue opportunità di fruizione turistica.

I PROTAGONISTI DELLO SVILUPPO SOSTENIBILE

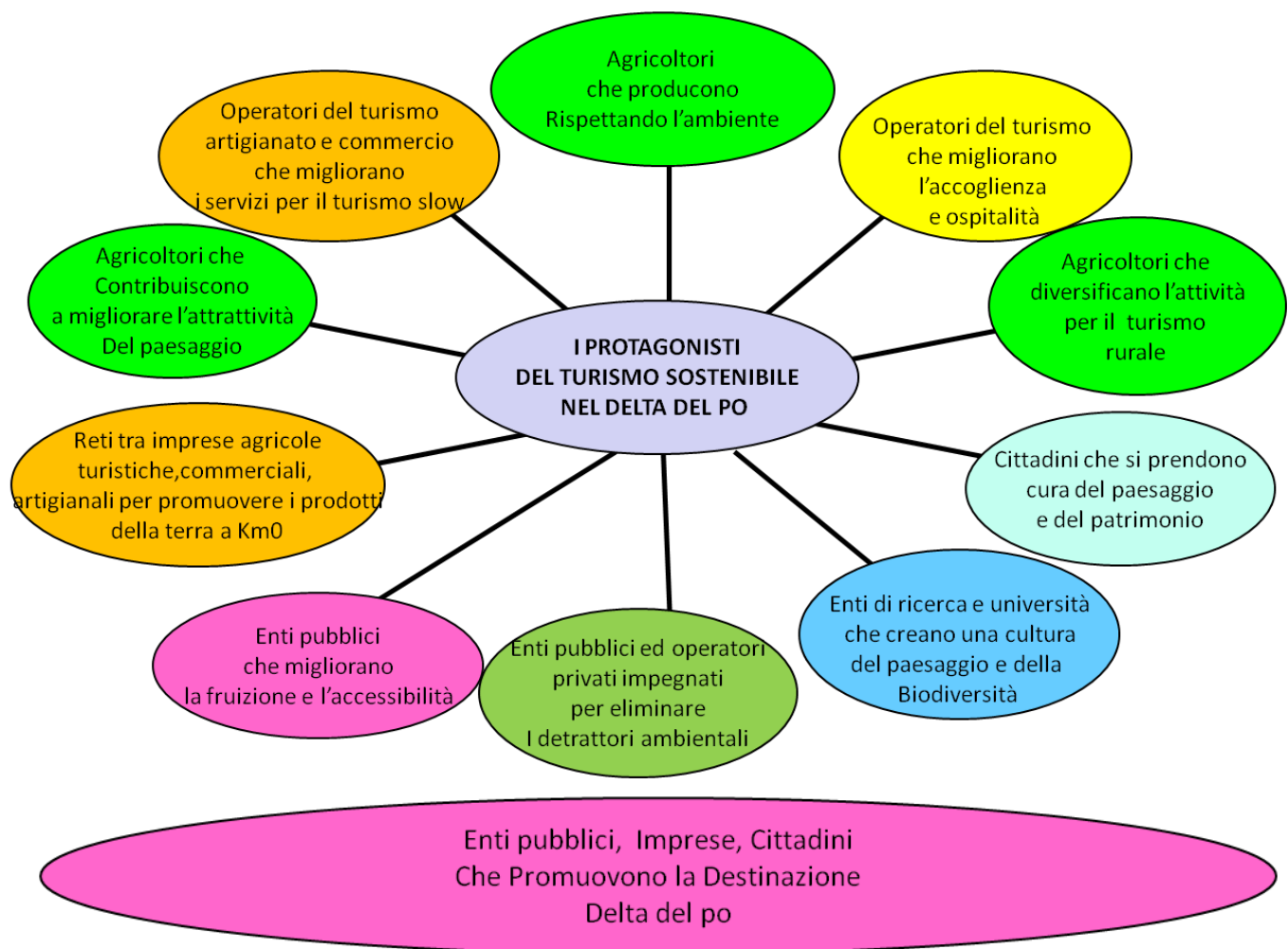

Per informazioni è attivo presso gli uffici del GAL DELTA 2000 (Strada Mezzano 10, Ostellato – FE) uno **SPORTELLINO INFORMATIVO** al quale ci si può rivolgere per condividere un'idea progettuale, per avere informazioni utili sui bandi, per chiarimenti sulle modalità di partecipazione.

Si prega di prendere appuntamento scrivendo a info@deltaduemila.net
o telefonando al 0533-57693.



GAL DELTA 2000 - Strada Mezzano, 10 – 44020 Ostellato (FE) Tel. 0533 57693-4 Fax 0533-57674

www.deltaduemila.net – e-mail: info@deltaduemila.net - Pec: deltaduemila@pec.it -



Seguici sulla pagina facebook

“Strategia di Sviluppo Locale Leader 2014-2020 per il Delta emiliano romagnolo”