



Fondo europeo agricolo per lo sviluppo rurale: l'Europa investe nelle zone rurali



Regione Emilia-Romagna

## ***FOCUS GROUP: LA VALORIZZAZIONE DEI PRODOTTI AGRICOLI ATTRAVERSO LE FILIERE CORTE E MODALITA' DI COMMERCIALIZZAZIONE***

***Progettiamo insieme il piano di azione locale leader verso il 2020:  
partecipa anche tu!***

***Dottore Agronomo Gloria Minarelli***

**30 Giugno 2015 - Mesola**

## Proposta di lavoro per il seminario ....

- illustrazione dei progetti sviluppati ad oggi nell'area Leader del Delta del Po (Ferrara e Ravenna) a favore delle imprese e dello sviluppo delle reti
- percorsi di valorizzazione delle produzioni con finalità eno-gastronomica e turistica
- vostre idee e proposte
- ...quale direzione per il **futuro** (filiera e reti d'impresa , *Social e ambiente*)

## Parole chiave .....

- filiera corta ...in senso geografico e/o in senso di relazione fra imprese
- commercializzazione
- i prodotti di nicchia e tradizionali
- valore delle identità locali: produzioni, aree rurali e socialità
- vantaggio economico della “tipicità” agro-alimentare e delle filiere
- economie nei distretti rurali (prodotti e servizi)
- come creare reti d'impres

## **PRINCIPI su cui si sono basati i progetti realizzati**

- Relazione tra mission dell'ente pubblico e impresa privata
- Coinvolgimento delle aziende in base a criteri di qualità e/o di adesione a processi già esistenti di valorizzazione dei prodotti
- Centri visita come punto di riferimento per la diffusione della cultura rurale e ambientale
- Ideazione Centri degustazione e Divulgazione
- Ideazione di Materiali innovativi a supporto della promozione diretta delle aziende aderenti ai circuiti ideati
- Seguono esempi....

# l'emblema del parco sulla strada del delta

The Logo of the park on the Delta Route



PARCO DELTA DEL PO  
EMILIA-ROMAGNA



Strada dei Vini e dei Sapori  
Provincia di Ferrara

CON IL PATROCINIO DI



MINISTERO DELLE POLITICHE AGRICOLE  
ALIMENTARI E FORESTALI



Fondo Europeo Agricolo  
per lo Sviluppo Rurale:  
l'Europa investe  
nelle zone rurali



Ferrara  
terra e acqua

**... in primavera**  
**... in spring**

agriturismo *farm holidays*  
corota *carrot*  
fiori *flowers*  
asparago *asparagus*  
cicloturismo *cycling tourism*  
feste *fairs*  
aziende agricole *farms*

### **l'emblema del parco**

**The Logo of the park**



**... in estate**  
**... in summer**

fattorie *farms*  
pomodoro *tomato*  
sole *sun*  
vongola *clam*  
melone *melon*  
sale *salt*  
cocomero *watermelon*

### **sulla strada del delta**

**on the Delta Route**

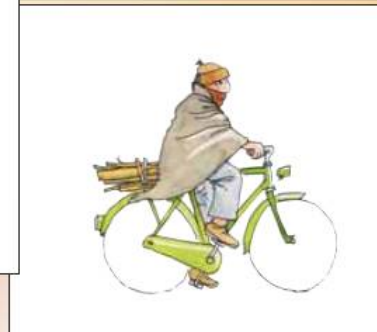

tradizione *tradition*  
vendemmia *grape harvest*  
zucca *musky gourd*  
sagre *festivals*  
funghi e tartufi *mushrooms and truffles*  
radicchio *red chicory*  
paesaggio *landscape*

**... in autunno**  
**... in autumn**

eventi *events*  
anguilla *eel*  
marinatura *marinade*  
pesce *fish*  
artigianato *craft*  
passeggiate *walks*  
reti *fishing nets*

**... in inverno**  
**... in winter**

# Prodotti di qualità e territorio: un binomio vincente per il Parco del Delta del Po

## USO EMBLEMA DEL PARCO SULLA STRADA DEL DELTA



- **OBIETTI**

- integrare il potenziale ambientale delle aziende del Parco con gli scopi della Strada dei vini e dei sapori;
- esaltare il valore paesaggistico del Delta attraverso le produzioni alimentari;
- rafforzare la conoscenza del territorio del Parco e delle sue caratteristiche ambientali, rurali ed eno-gastronomiche sulla Strada del Delta;
- rendere riconoscibile l'Emblema del Parco ad un pubblico interessato ai valori naturalistici e anche alla tradizione del cibo sano e salubre.

## **ATTIVITA' SVOLTE**

### **Realizzazione di un prototipo promozionale**

La realizzazione del prototipo ha incluso il coinvolgimento, la selezione ed individuazione delle aziende interessate all'uso dell'Emblema ed ai percorsi di visita sulla Strada del Delta nel territorio del Parco.

I contenuti del prototipo, anche in lingua inglese, hanno dato particolare risalto al paesaggio del Parco e al significato della Strada del Delta secondo la L.R. 23 del 2000.

Il percorso sulla Strada del Delta tiene conto della stagionalità delle produzioni, della peculiarità del territorio e degli eventi pubblici organizzati in tema di tipicità e tradizione eno-gastronomica.

I contenuti del prototipo sono stati "riversati" anche nell'apposito software, consultabile su chioschi multimediali (touch screen) del punto informazione.

### **Allestimento di un punto d'informazione**

Al primo piano dello stesso edificio è stato collocato il punto informativo del progetto che accoglie un pannello illustrativo delle produzioni tipiche valorizzate con l'emblema e del paesaggio della Strada del Delta. Sono stati inoltre posizionati due chioschi multimediali (touch screen) per la consultazione del prototipo promozionale dell'emblema e delle tematiche di progetto. Tutto il materiale divulgativo è stato prodotto sia in lingua italiana che inglese





### **Allestimento punto di degustazione**

Al piano terra dell'edificio della Manifattura dei Marinati, all'interno della Sala Fuochi, è stato allestito un punto degustazione dei prodotti tipici, dotato di arredo funzionale per la conservazione dei cibi. Il punto degustazione è identificabile da una icona appositamente realizzata che rappresenta un ospite in bicicletta. Questo sito è a disposizione delle aziende che vogliono far conoscere e degustare i propri prodotti.

### **Realizzazione DVD**

Il filmato realizzato, della durata di circa 10 minuti, contiene immagini relative alle produzioni tradizionali, alle pratiche agronomiche, alla lavorazione del prodotto, agli elementi distintivi del territorio rurale del Parco e della Strada del Delta. Il filmato è utilizzato come presentazione dell'intero progetto e costituisce un'ulteriore fonte di sensibilizzazione sul tema del paesaggio del Parco e dell'eno-gastronomia ferrarese, in quanto può essere proiettato durante eventi e manifestazioni di carattere locale e non solo.

### **Realizzazione ed allestimento di n. 2 cartelli stradali**

Tali cartelli sono stati collocati presso strade ad alta percorrenza, in prossimità del Lido di Spina e del Lido delle Nazioni.

Essi riportano l'Emblema del Parco e il logo della Strada dei vini e dei Sapori.





# Vini e Paesaggi

viaggio nel territorio ferrarese del delta del Po

Opuscolo-guida

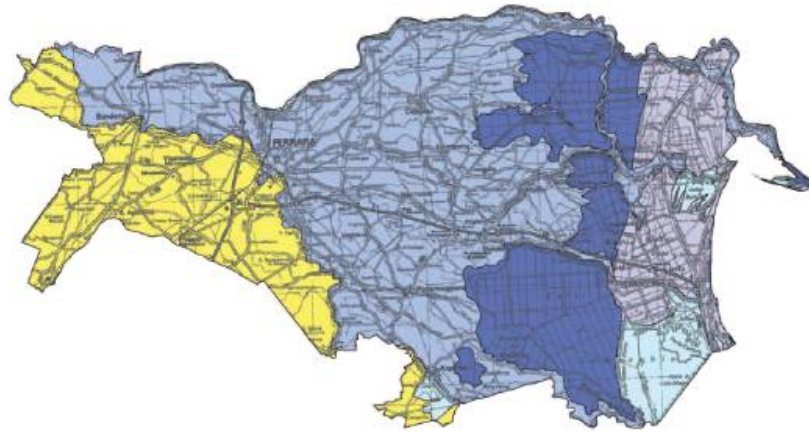

ISTITUTO DELTA  
ECOLOGICO





Produzione  
orticola



Produzione  
Vitivinicola



Produzione  
dolciaria



Cucina



Pernottamento



Degustazione  
prodotti



Vendita  
diretta



Museo



Fattoria  
didattica



Noleggio bici



Sosta camper



Campeggio



Percorsi  
naturalistici



Disabili

# Elenco Aziende

## Al Giuggiolo

Via Isacchino, 30 - 44020 Libolla di Ostellato  
Tel. 0532 208591 - Cell. 339 6679936  
Fax 0532 681049  
info@algiuggiolo.com - www.algiuggiolo.com



TERRE DELLA PIANURA DELTIZIA

## Azienda Agricola Biologica Parigi Paolini

Via Arno, 1 - 44011 Bando di Argenta  
Tel. 0532 855052 - Fax 0532 855052  
agribiologica.paolini@hotmail.com  
www.fattoriadidatticapaoini.it



TERRE TORBIOSE DELLA PIANURA DELTIZIA

## Bassara

Via Cardinala - 44010 Argenta  
Tel. no - Cell. 346 9434585 - Fax no  
info@agriturismobassara.com  
http://www.agriturismobassara.com/

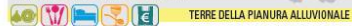

TERRE DELLA PIANURA ALLUVIONALE

## Belfiore

Via Poderalde Belfiore, 18  
44022 Volania Comacchio  
Tel. 0533 356148 - Cell. 327 5308510  
agricolabelfiore@virgilio.it



TERRE SABBIOSE DELLA PIANURA COSTIERA

## Boschetto

Via Travaglio, 66 - 44027 Migliarino  
Tel. 0533 640020 - Cell. 3391906839  
info@agriturismoboschetto.com  
www.agriturismoboschetto.com/



PIANURA DELTIZIA

## Ca' Nova

Via Acciaioili, 139  
44020 San Giuseppe Comacchio  
Tel. 0533 327333 - Cell. 339 4520891  
Fax 0533 326345 - vinicanova@libero.it



TERRE SABBIOSE DELLA PIANURA COSTIERA

## Ca' Vecia

Via Nuova Corriera, 166  
44026 Bosco Mesola - Tel. 0533 794600  
agriturismocavecia@alice.it  
www.agriturismo-cavecia.it



TERRE SABBIOSE DELLA PIANURA COSTIERA

## Caselli Iadere

Via Gigliola, 299 - 44026 Bosco Mesola  
Tel. 0532 794238 - Cell. 347 2728923  
Fax 0533 794238 - caselliadere@libero.it  
www.aziendaagricolacaselli.net/servizi\_1.php



TERRE SABBIOSE DELLA PIANURA COSTIERA

## Cavazzini Marika

Località per Pomposa Sud, 22  
44021 Codigoro  
Cell. 338 9888339  
marikacavazzini@libero.it



TERRE SABBIOSE DELLA PIANURA COSTIERA

## Consorzio Pescatori Goro

Via A. Brugnoli, 298 - 44020 Goro  
Tel. 0533 793111 - Fax 0533 995079  
info@copego.it - www.copego.it

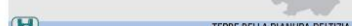

TERRE DELLA PIANURA DELTIZIA

## Coop. C.A.S.A. Mesola

Via Roma, 165 - 44020 no Mesola  
Tel. 0533 794148 - Fax 0533 794533  
amministrazione@casamesola.com  
www.casamesola.com



TERRE SABBIOSE DELLA PIANURA COSTIERA

## Coop. Giulio Bellini

Via Garusola, 3 - 44010 Filo di Argenta  
Tel. 0532 856911  
info@coopgiuliobellini.it  
www.coopgiuliobellini.it/



TERRE DELLA PIANURA DELTIZIA

## Corte Beneficio

Via Beneficio, 14 - 44034 Coccianile Copparo  
Tel. 0532 839179 - Fax 0532 838323  
info@cortebeneficio.com  
www.cortebeneficio.com/



TERRE DELLA PIANURA DELTIZIA

## Corte Madonnina

SS Romea - località per Volano, 1  
44020 Pomposa Codigoro  
Tel. 0533 719002 - Fax 0533 719002  
info@cortemadonnina.it - www.cortemadonnina.it



PIANURA COSTIERA

## Dolciana Tina

Via Augusto Forti, 25/P - 44027 Migliarino  
Tel. 0533 51453 - Fax 0533 640189  
info@dolciana.tina.it  
www.dolciana.tina.it/



TERRE DELLA PIANURA DELTIZIA

## Fondo Spineta

S.S. Romea, 119  
44029 Lido di Spina Comacchio  
Tel. 0533 30881 - Fax 0533 30881  
scolombi@alice.it



TERRE SABBIOSE DELLA PIANURA COSTIERA

## La Bottega del vino di Giorgio Mariotti

Centro Enologico  
Via Circonvallazione, 10 - 44011 Argenta (FE)  
Tel. 0532 804134 - Fax 0532 804134  
axemir@libero.it - www.boscoaliceo.net/



TERRE DELLA PIANURA DELTIZIA

## La confina

S.S. Romea, 90  
44029 Lido di Spina Comacchio

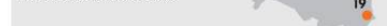

TERRE SABBIOSE DELLA PIANURA COSTIERA

## La Romanina

Via delle Rivare, 4  
44020 Bosco Mesola  
Fax 0533 732011  
mangolini.renato@libero.it



TERRE SABBIOSE DELLA PIANURA COSTIERA

## Mattarelli Vini

Via Marconi, 33 - 44049 Vigarano Mainarda  
Tel. 0532 43123 - Fax 0532 436264  
info@mattarelli-vini.it  
www.mattarelli-vini.it/



TERRE DELLA PIANURA ALLUVIONALE

## Moretti

Podere Ca' Mioni, 9  
44020 San Giuseppe Comacchio  
Tel. 0533 379198 - Fax 0533 381527  
agricolamoretto@gmail.it



TERRE SABBIOSE DELLA PIANURA COSTIERA

## Oasi Naturale Val Campotto

Strada Maria Margotti, 2  
44011 Campotto di Argenta - Tel. 0532 800516  
Cell. 338 6913066 - Fax 0532 319413  
agriturismo@valcampotto.it - www.valcampotto.it



P. ALLUVIONALE

## Oasi Zarda

Via Comunale, 32  
44012 Settepolesini Bondeno  
Tel. 348 4975755 - Fax 0532 768444  
info@locandailfagiano.it - www.locandailfagiano.it



TERRE DELLA PIANURA DELTIZIA

## Prato Pozzo

Via Rotta Martinella, 34/a  
44010 Anita, Argenta - Tel. 0532 801058  
Cell. 338 8460287 - Fax 0532 801058  
info@pratopozzo.com - www.pratopozzo.com



PIANURA DELTIZIA

## Quietovivere

Viale Raffaello, 96 - 44029 Lido di Spina  
Tel. 0533 333559 - Cell. 338 1667261  
Fax 0533 333559  
info@quietovivere.it - www.quietovivere.com



PIANURA COSTIERA



Produzione  
orticola



Produzione  
Vitivinicola



Produzione  
dolciaria



Cucina



Pernottamento



Degustazione  
prodotti



Vendita  
diretta



Museo



Fattoria  
didattica



Noleggio bici



Sosta camper



Campeggio



Percorsi  
naturalistici



Disabili

# Centri informativi

## Ecomuseo Valli di Argenta

Via Cardinala, 1/c - 44011 Campotto di Argenta  
Tel. 0532 202058 - Fax 0532 808001  
museiargenta@comune.argenta.fe.it  
www.portaleargenta.it/turismo/ecomuseo/museo\_valli.php



Il centro presenta una sezione storico-antropologica per comprendere le modalità di vita nel territorio vallivo, mentre al primo piano vi è la sezione naturalistica che offre un percorso attraverso i quattro ambienti naturali dell'Oasi di Campotto: il bosco igrofilo, il prato umido, il canneto ed il lamineto. Un filmato multisensoriale infine, con suggestioni, immagini ed effetti speciali, immerge il visitatore in una visita virtuale.



TERRE DELLA PIANURA DELTIZIA

## Manifattura dei Marinati di Comacchio

Via Mazzini, 200 - 44022 Comacchio  
Tel. 0533 81742 - Fax 0533 81742  
manifatturaeimarinati@parcodeltapo.it  
www.parcodeltapo.it/er/turismo/manifattura.html



La Manifattura dei Marinati ospita il Centro visite del Parco e il laboratorio di lavorazione dell'Anguilla marinata tradizionale delle Valli di Comacchio. I locali comprendono la "Calata", luogo di approdo della barche dette "marotte", la "Sala dei Fuochi" provvista di 12 camini utilizzati per la cottura dell'anguilla su fuoco a legna, la "Sala degli aceti con i tini e le botti" e la Friggitoria per la cottura delle acquadelle.



TERRE SABBIOSE DELLA PIANURA COSTIERA

## Museo del Bosco e del Cervo della Mesola

Piazza S.Spirito - Castello Estense  
44026 Mesola (Fe) - Tel. +39 339 1935943  
www.comune.mesola.fe.it  
prolocomesola@libero.it



Situato al secondo piano del Castello della Mesola espone, con la supervisione dell'Università degli Studi di Ferrara, documenti cartografici e dati scientifici che rappresentano l'evoluzione del territorio e le sue caratteristiche ambientali più salienti, tra cui il Gran Bosco della Mesola e il Cervo delle Dune.



TERRE DELLA PIANURA DELTIZIA

## Museo del Territorio di Ostellato

Strada del Mezzano, 14 - 44020 Ostellato  
Tel. 0533 681368 - Fax 0533 683082  
museodelterritorio@atlantide.net  
www.atlantide.net/jsp/286/MenuSX/359/Museo\_del\_Territorio\_br\_di\_Ostellato.jsp



Il museo illustra l'evoluzione dell'universo, del nostro pianeta e dell'uomo fino alla formazione della Pianura Padana e ai suoi primi abitanti. Agli insediamenti umani è dedicato un allestimento che narra una storia lunga più di 2000 anni, con attenzione speciale al periodo etrusco e alla città di Spina. Le postazioni interattive offrono al visitatore un ulteriore strumento di approfondimento.



TERRE DELLA PIANURA DELTIZIA

## Stazione di Pesca Bellocchio

S.S. Romea, Km19+125  
44022 Comacchio  
Tel. 0533 314003



La stazione di pesca Bellocchio si trova nelle Vene di Bellocchio, complesso vallivo tra la statale Romea e il mare. Qui si raccoglie il pescato con i tradizionali lavorieri e nel casone di pesca si possono organizzare momenti conviviali volti alla conoscenza dell'alimentazione nelle Valli e del Vino DOC Bosco Eliceo.

TERRE SABBIOSE DELLA PIANURA COSTIERA

## Stazione di Pesca Foce

Via Foce, 4  
44022 Comacchio  
Tel. 0533 314250



A pochi chilometri da Comacchio si può visitare la Stazione di pesca Casone Foce dal Museo delle Valli. Oltre al centro di documentazione storico-ambientale è possibile fruire di percorsi attrezzati con visita ai casoni da pesca e alle valli. È disponibile anche un percorso attraverso un barcone che permette di apprezzare meglio l'ambiente acquatico delle valli.

TERRE SABBIOSE DELLA PIANURA COSTIERA

I centri svolgono iniziative didattico-ricreative ed inoltre forniscono informazioni sulle caratteristiche dell'area Leader e del Parco del Delta del Po. Diventano momento di promozione per le aziende insediate nel territorio.

## Cosa serve oggi??

- Organizzazione e rafforzamento delle **filiera** fra produttori e consumatori
- Innovazione nella gestione ed organizzazione *in e fra* le imprese del rurale
- Reti d' Impresa, formate anche da imprese di diversa estrazione e/o comparto produttivo
- Reti d' Impresa fra Cooperative Sociali e Aziende agricole per l'inserimento lavorativo in ambito agricolo nel basso ferrarese
- Nel Delta si può pensare ad una Filiera Agricola Sociale e Sostenibile, promuove un'agricoltura che sostiene il territorio della bassa ferrarese, socialmente e ambientalmente; portata avanti da una rete di soggetti pubblici e privati accomunati dalla volontà di sviluppare in senso ampio la propria comunità.

## **Filiera e Rete d'impresa: sinergie politico-culturali**

- Filiere e Rete di Impresa che vedono il coinvolgimento diretto e il sostegno del territorio attraverso il partenariato pubblico privato.
- Costruendo sinergie politico-culturali e organizzative, si può mettere a regime un sistema economico virtuoso, in grado di includere e responsabilizzare i soggetti fragili o svantaggiati
- Coinvolgimento di giovani e nuovi agricoltori disponibili all'inserimento lavorativo
- favorire la commercializzazione
- creare un legame “virtuoso” tra tutti soggetti della filiera, dal produttore-utente al consumatore finale a difesa dei prodotti, dei valori e dei saperi del «rurale» nel territorio del Delta

## Le finalità delle filiere e delle rete d'impresa:

- 1. creare occupazione, sviluppando nuove professionalità: le persone che lavorano nella nuova filiera potranno avere la propria crescita professionale all'interno del progetto, poiché ogni filiera può avere diversi anelli di sviluppo: dall'agricoltore, al tecnico alimentare di trasformazione, al ristoratore, cuoco, educatore e altro...
- 2. valorizzare le risorse storiche di un territorio a vocazione agricola per ottenere prodotti agricoli di alta qualità attraverso metodi rispettosi dell'ambiente e della dignità della persona
- 3. acquisire terreni marginali e creare sinergie gestionali (anche pubblico-private)
- 4. sviluppare forme di inserimento sociale in grado di valorizzare le capacità dei soggetti con disabilità o a rischio di marginalità
- 5. scambio e diversità della rete/filiera locale in un contesto europeo; ciò aumenterà le possibilità professionali delle persone che lavorano all'interno della filiera stessa

**gloriaminarelli@istitutodelta.it**

**GRAZIE PER L'ATTENZIONE**