

Comune di Comacchio  
 Comparto Bellini  
**PADIGLIONE AD ARCHI**  
 Consolidamento e ripristino strutturale

Progetto Esecutivo

Progetto  
 Pianta piano terra 1:50 tav. **6**  
20/12/2017

Arch. Guido Zarattini  
 Arch. Annachiara Zarattini  
 Ingegneria  
 Ing. Giuliano Mezzadri



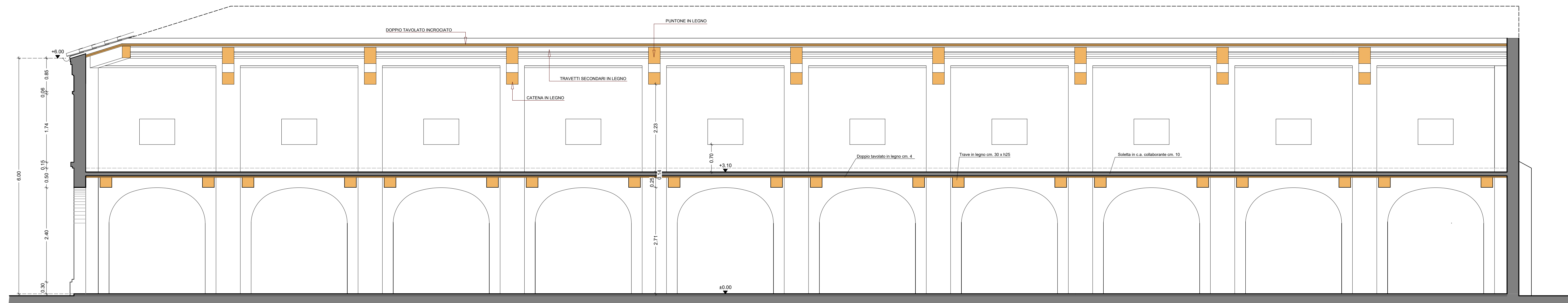

Sezione longitudinale A

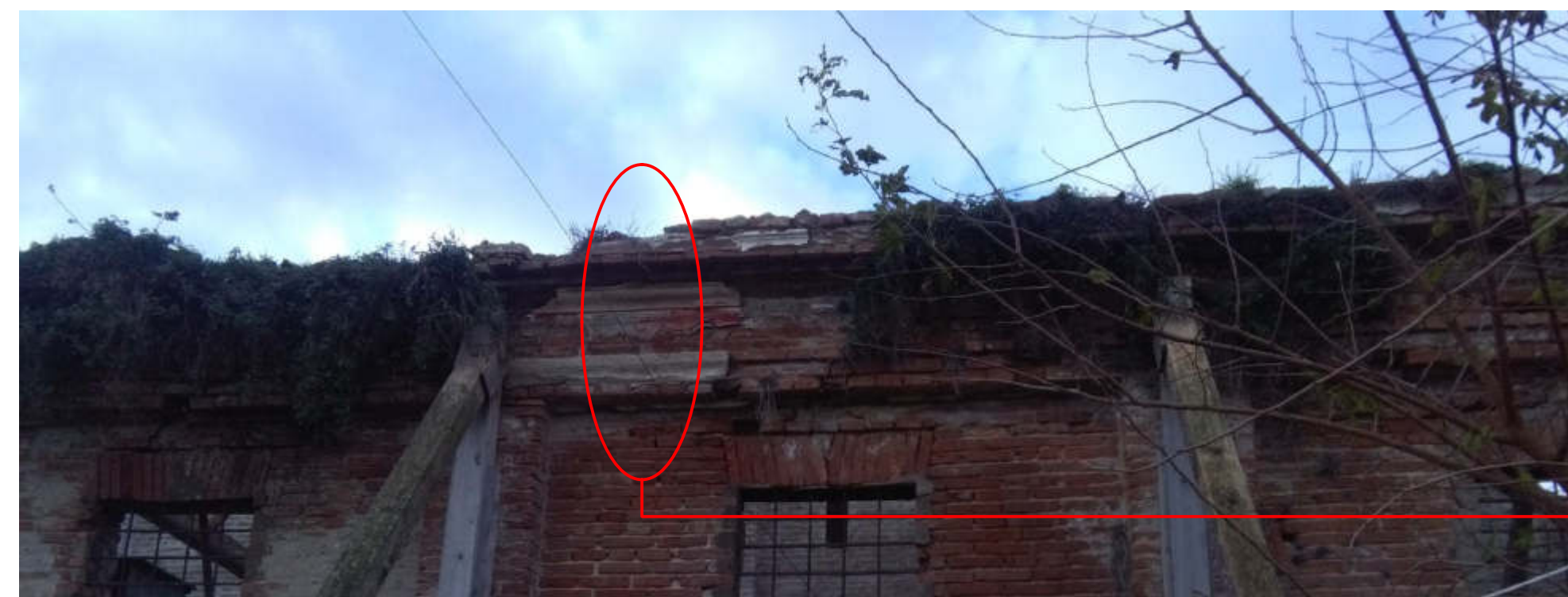

Composizione della cornice originaria da assumere come modello per l'intera ricostruzione della cornice sul prospetto 1



Composizione della cornice originaria da assumere come modello per l'intera ricostruzione della cornice sul prospetto 2

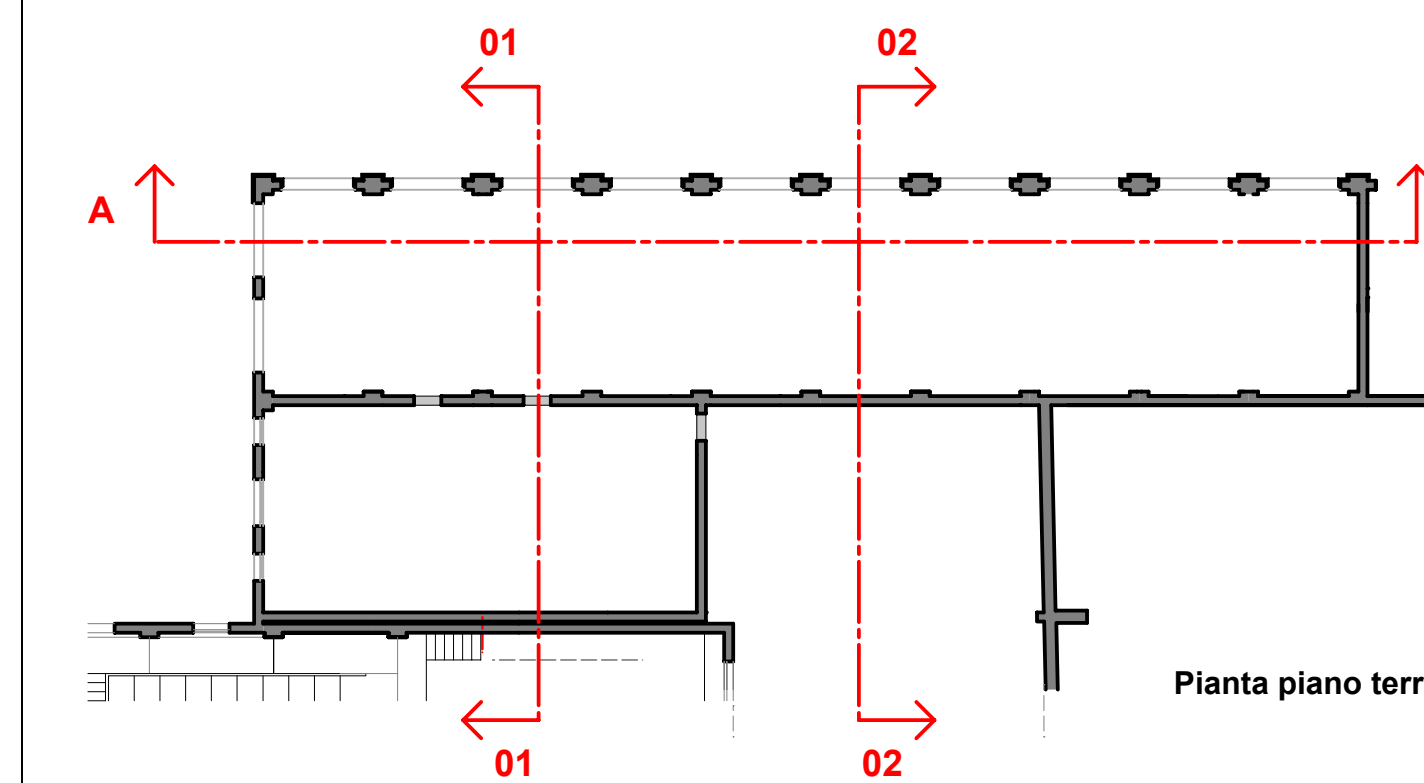

Pianta piano terra

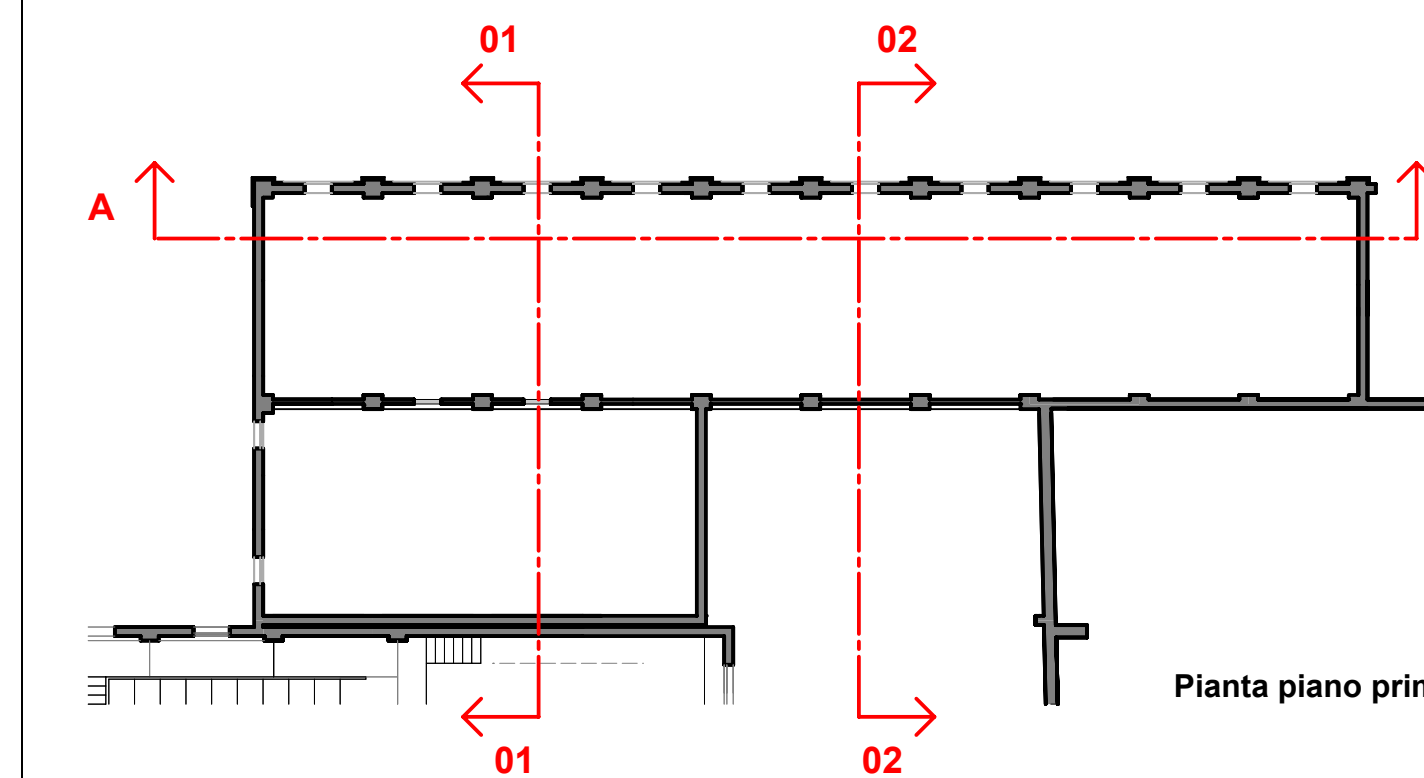

Pianta piano primo

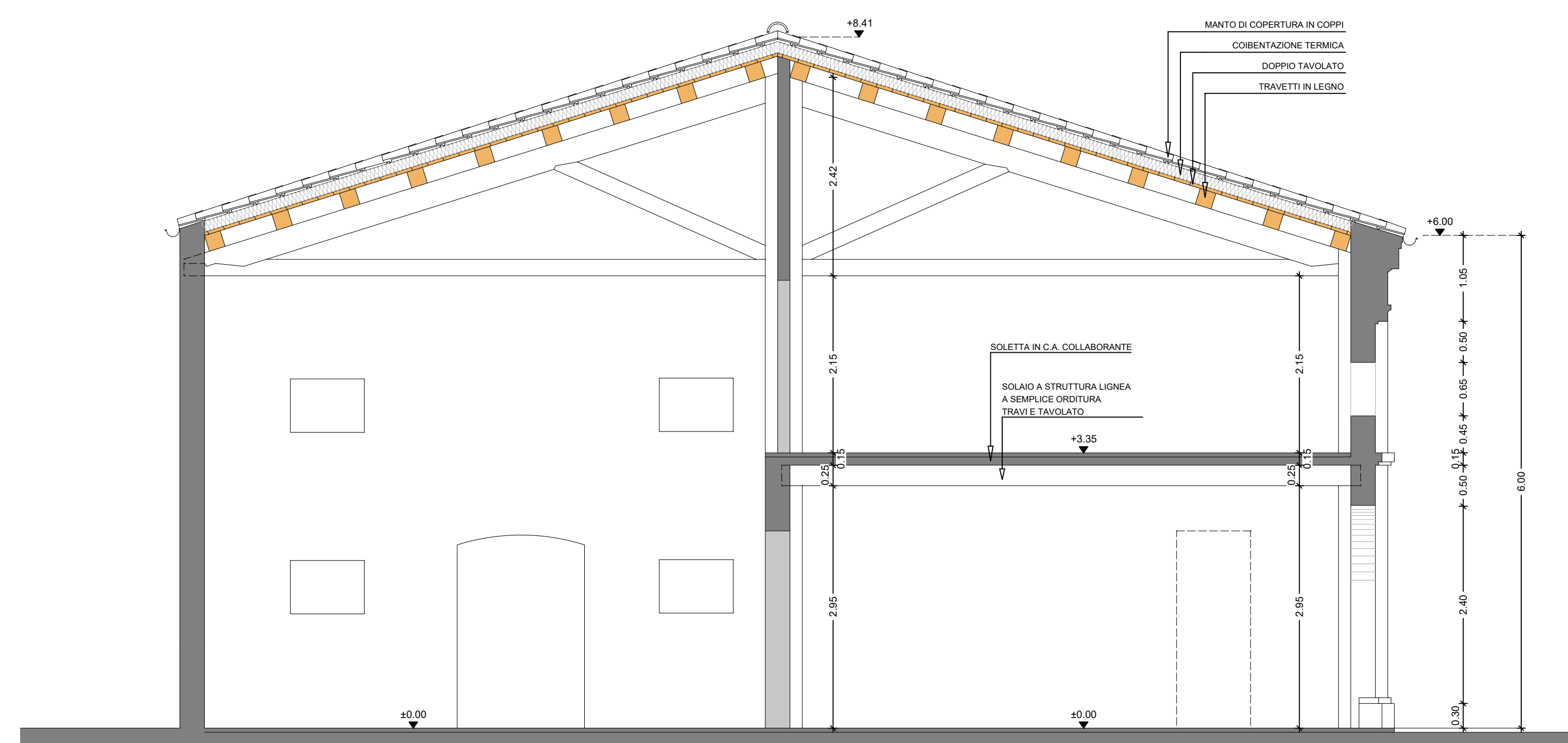

Sezione trasversale 01

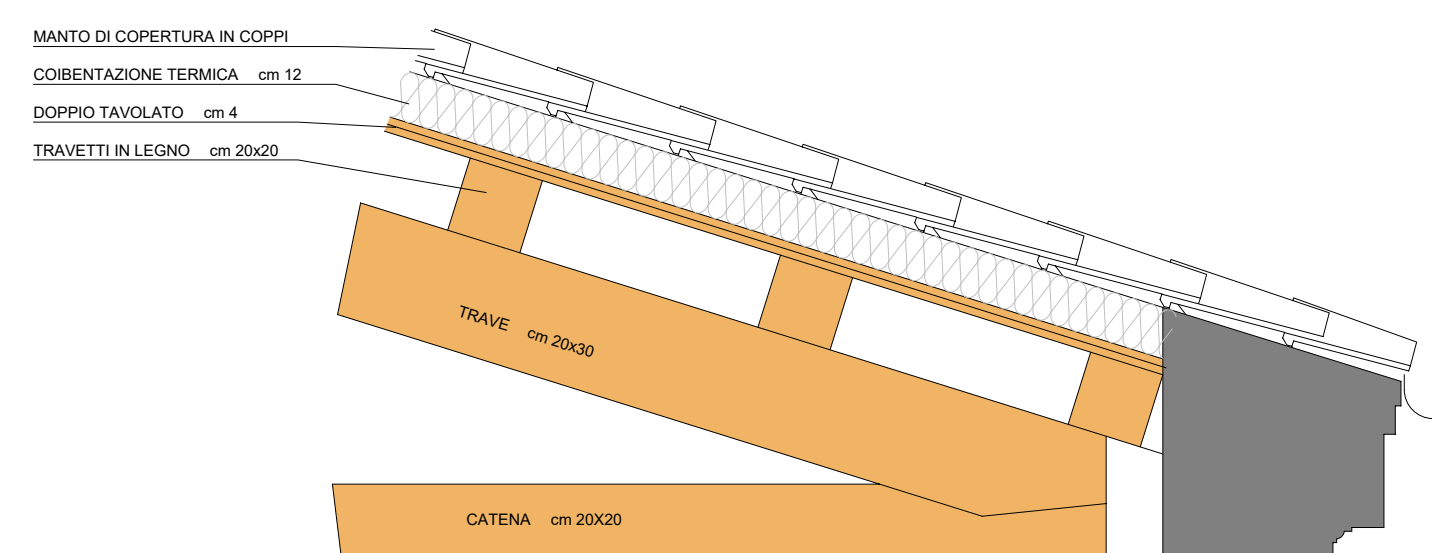

Particolare costruttivo cornice 1:20

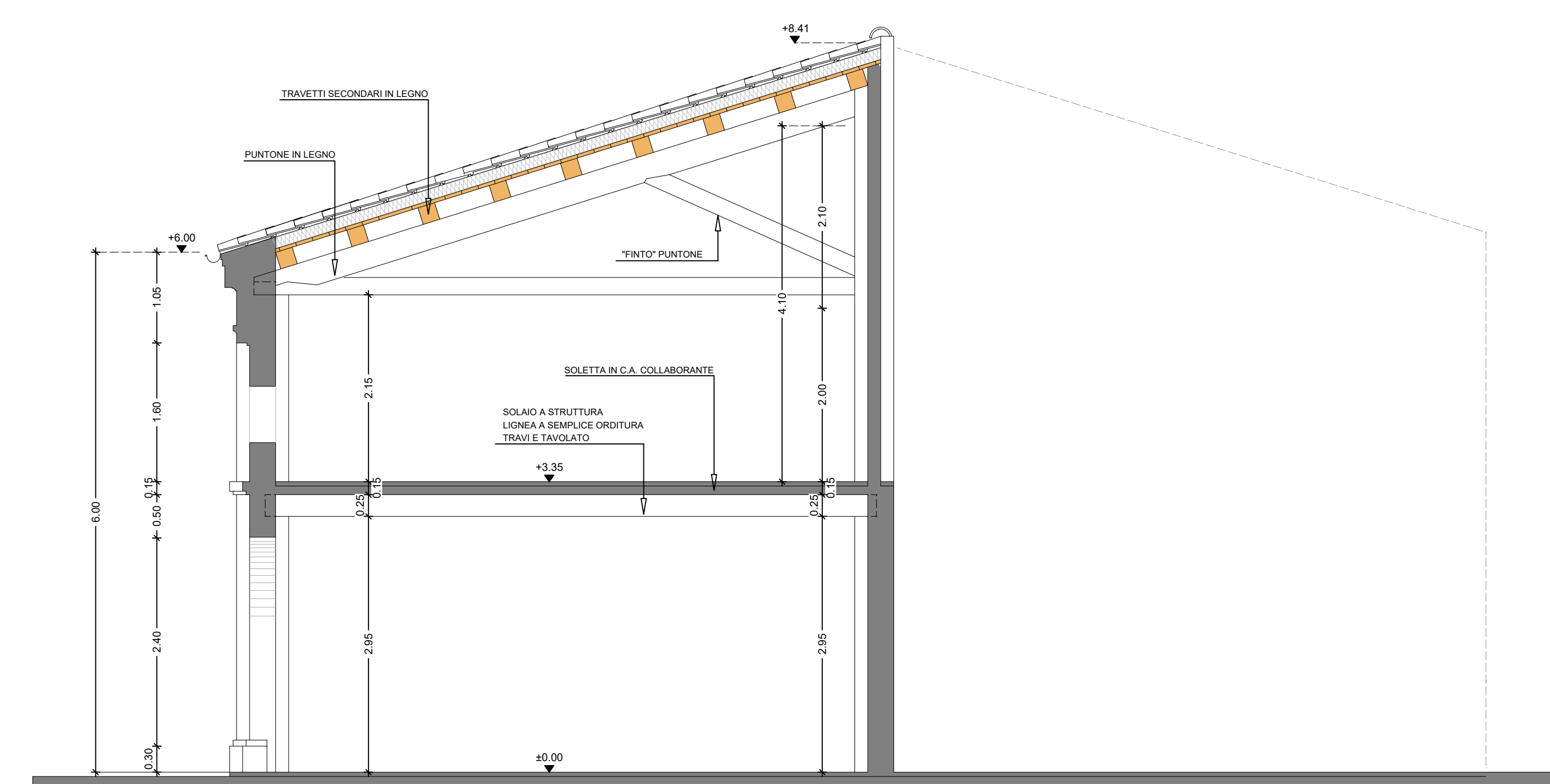

Sezione trasversale 02

Comune di Comacchio

Comparto Bellini

PADIGLIONE AD ARCHI

Consolidamento e ripristino strutturale

Progetto Esecutivo

Progetto

Sezione longitudinale A - Sezioni trasversali 01 e 02 1:50

tav. 12

20/12/2017

ORDINE DEGLI ARCHITETTI  
 DELLA PROVINCIA DI COMACCHIO  
 ARCHITETTO  
**GUIDO ZARATTINI**  
 Progetto architettonico 13  
 Arch. Guido Zarattini  
 Arch. Annachiara Zarattini

ORDINE DEGLI INGEGNERI  
 DELLA PROVINCIA DI COMACCHIO  
 INGEGNERE  
**GIULIANO MOZZADRI**  
 Progetto strutturale  
 Ing. Giuliano Mozzadri