

APPROFONDIMENTI

L'impatto di Leader nelle Aree Interne

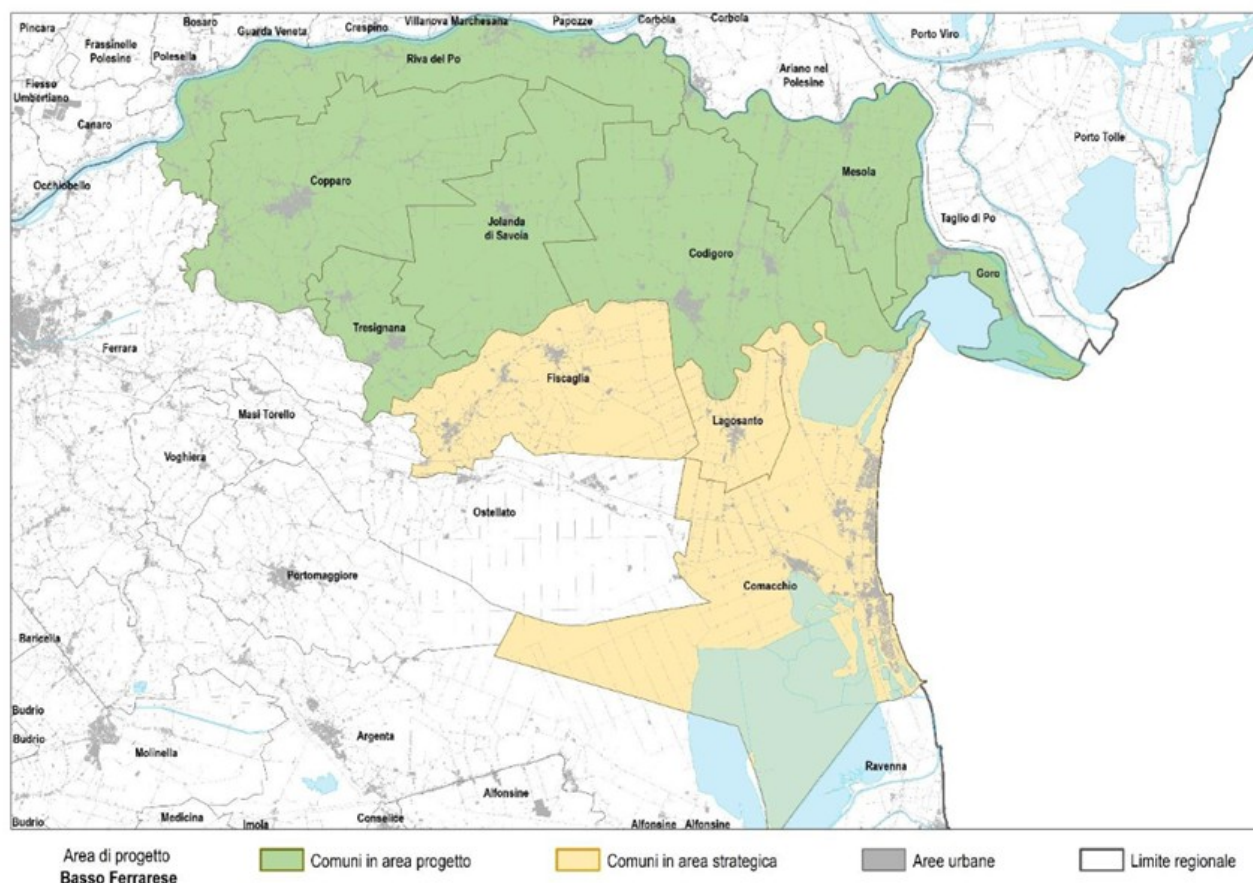

Il GAL Delta 2000 attraverso l'attività di monitoraggio ha voluto affrontare la questione molto importante della interconnessione e delle relazioni con altri programmi, segnatamente il **Programma Aree interne**.

Da un punto di vista geografico l'area Leader insiste su 17 comuni di cui 5 sono nel perimetro della strategia aree interne. La tabella seguente illustra il contributo Leader che è stato concesso ai comuni delle aree interne (il contributo rideterminato fa riferimento ai progetti conclusi per i quali sono stati rilevate delle economie derivanti da ribassi d'asta).

I progetti di enti pubblici appartenenti anche ad aree interne sono il 14% del totale dei progetti finanziati (5 su 36) e **ricevono oltre il 7% delle risorse pubbliche**.

I Comuni interessati sono Mesola e Goro, mentre non ne beneficiano Berra, Codigoro, Jolanda di Savoia.

Mentre **i progetti di operatori privati**, in campo agricolo e turistico sono molto numerosi, ben 17 su 50 totali e **ricevono oltre un terzo dei finanziamenti pubblici del programma Leader +** (il 34%). Programma che, lo ricordiamo, vede tra il ferrarese e ravennate 17 comuni beneficiari.

	Comune	Investimento ammesso	Contributo concesso	Contributo rideterminato
1	Mesola	95.177,35	95.177,35	
2	Mesola	50.000,00	50.000,00	
3	Mesola	50.000,00	50.000,00	
4	Mesola	50.000,00	50.000,00	
5	Goro	49.421,39	49.421,39	
	5	294.598,75	294.598,75	
	36	€ 3.995.495,81	€ 3.995.495,81	€ 2.733.126,86
	13,9	7,4	7,4	

La premialità prevista nei bandi Leader a favore dei beneficiari ricadenti in aree interne può dar luogo a diverse considerazioni:

- spesso criteri di premialità possono dare una spinta alle imprese locali e dare impulso a nuove progettualità;
- i comuni d aree interne possono apparire più "forti" in termini di tessuto imprenditoriale, tanto che "drenano" una parte importante dei finanziamenti del programma Leader per lo sviluppo delle zone rurali ovvero sono favorite da meccanismi di premialità;
- oppure il perimetro del programma ministeriale ha identificato l'area più forte del Delta del Po ed ha coscientemente scelto di destinarvi le proprie risorse per ottenere risultati più incisivi.

	Comune	Investimento ammesso	Contributo concesso
1	Berra	64.047,50	32.023,75
2	Berra	50.000,00	30.000,00
3	Codigoro	138.000,00	69.000,00
4	Codigoro	99.900,00	49.950,00
5	Codigoro	118.200,00	59.100,00
6	Codigoro	73.041,55	29.216,62
7	Codigoro	50.000,00	30.000,00
8	Codigoro	41.862,66	25.117,60
9	Mesola	41.050,00	20.525,00
10	Mesola	130.701,80	80.000,00
11	Mesola	250.000,00	150.000,00
12	Mesola	48.866,65	29.319,99
13	Mesola	24.182,36	14.509,42
14	Goro	153.413,00	61.365,20
15	Goro	190.484,80	76.193,92
16	Goro	53.040,96	21.216,38
17	Goro	40.826,00	24.495,60
	17	1.567.617,28	802.033,48
	50	4.862.535,99	2.355.686,49
	34,0	32,2	34,0