



## Turismo sostenibile nel Delta emiliano-romagnolo: Prendiamocene cura!



Programma di Sviluppo Rurale Regione Emilia-Romagna 2014-2020  
Misure 19 - Sviluppo del Delta del Po Leader - Operazione 19.1.02 "Cura e restauro"

# I progetti realizzati con il Piano di Azione Locale Leader per il Delta emiliano-romagnolo 2014-2020/24

a cura di  
**GAL DELTA 2000**  
Maggio 2025



Una strategia per il turismo sostenibile  
nel Delta emiliano-romagnolo (prendiamocene cura!)



Fondo europeo agricolo per lo sviluppo rurale:  
l'Europa investe nelle zone rurali





Active Common Area Leader

Emotions in Nature

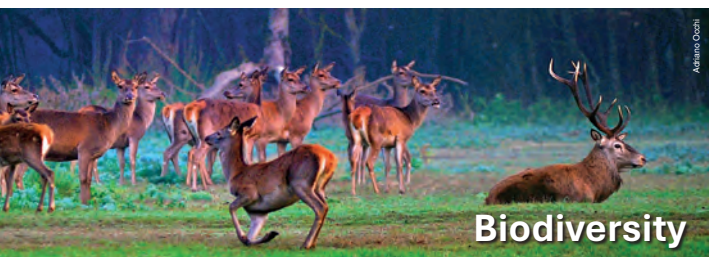

Active Common Area Leader

Biodiversity



Active Common Area Leader

More than 300 species of Birds



Active Common Area Leader

Culture and Heritage

I  PO  
DELTA

*Un Tesoro  
da scoprire  
A Treasure  
to be discovered*

[www.podelta.eu](http://www.podelta.eu)



Siamo qui!  
We are here!



Il territorio	4
La strategia per il turismo sostenibile nel Delta emiliano-romagnolo	5
Sintesi dei progetti finanziati per focus area	8
<b>Focus area 1</b>	
Il Delta del Po - Le risorse per lo sviluppo sostenibile dell'economia	9
<i>Priorità strategica 1.1 Qualità della destinazione</i>	9
<i>Priorità strategica 1.2 Qualità dei prodotti</i>	17
<i>Priorità strategica 1.3 Etica della destinazione</i>	23
<b>Focus area 2</b>	
Il Delta del Po - Prendiamocene cura!	25
<i>Priorità strategica 2.1 Educazione e apprendimento</i>	25
<i>Priorità strategica 2.2 Restyling ed estetica del paesaggio</i>	27
<b>Focus area 3</b>	
Il Delta del Po - Un tesoro da svelare al mondo	34
<i>Priorità strategica 3.1 Promo-commercializzazione</i>	34
<i>Priorità strategica 3.2 Progetti di cooperazione</i>	37

# Il territorio

Il territorio dell'area Leader per il Delta emiliano-romagnolo nel periodo 2014-2020/24 comprende **17 Comuni delle aree orientali delle Province di Ferrara e di Ravenna**, inclusi i Comuni del Parco Regionale del Delta del Po: di cui 11 nella provincia di Ferrara: **Argenta, Berra, Codigoro, Comacchio, Fiscaglia, Goro, Jolanda di Savoia, Lagosanto, Mesola, Ostellato, Portomaggiore**, e 6 nella provincia di Ravenna: **Alfonsine, Bagnacavallo, Cervia, Conselice, Ravenna, Russi**.



<b>Popolazione totale dell'area Leader (abitanti)</b>	149.048 abitanti
<b>Superficie totale area Leader (km<sup>2</sup>)</b>	2.233,69 km <sup>2</sup>
<b>Densità media (abitanti/km<sup>2</sup>)</b>	66,73 abitanti/km <sup>2</sup>



# La strategia per il turismo sostenibile nel Delta emiliano-romagnolo

## UNA STRATEGIA PER IL TURISMO SOSTENIBILE NEL DELTA EMILIANO-ROMAGNOLO: PRENDIAMOCENE CURA!



Le priorità della Strategia di Sviluppo Locale Leader (SLL) 2014-2020/24 emerse dalla consultazione con il territorio, con gli enti pubblici, con le associazioni, le imprese e i cittadini sono state: **il miglioramento della qualità territoriale** del territorio Leader per accrescerlo **come destinazione turistica** organizzando un **sistema sostenibile** e valorizzando gli **spazi naturali e sociali dell'area**; **lo sviluppo dei prodotti** sia dal punto di vista della produzione (integrata e biologica) che del sostegno delle filiere e della promozione; **il miglioramento della collaborazione tra la cittadinanza e gli operatori** per rendere il territorio una risorsa da valorizzare; **il miglioramento e la promozione del paesaggio rurale, naturalistico e ambientale** e della sua fruizione e incentivazione come **destinazione turistica**.

3

Al GAL DELTA 2000 sono stati assegnati complessivamente **€ 14.805.266,05 di contributo pubblico**, nell'ambito della **Misura 19 del Piano di Sviluppo Rurale 2014-2020/24 della Regione Emilia-Romagna**. **I progetti finanziati sono stati complessivamente 136** (di cui 117 a Bando, 9 a Regia Diretta, 6 a Convenzione e 4 di Cooperazione) **con beneficiari enti pubblici e imprese private**, con una spesa complessiva pari al 95%.

### TOTALE FINANZIAMENTO € 14.805.266,05 (100%) di cui

Enti Pubblici	Privati	Gal Delta 2000
€ 7.669.109,93 (51,8%)	€ 3.346.524,72 (22,6%)	€ 3.789.631,40 (25,6%)

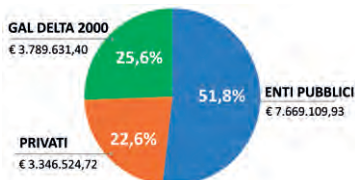



## Una strategia per il turismo sostenibile nel Delta emiliano-romagnolo: prendiamocene cura

Una strategia che si snoda attraverso tre Focus Area (FA) attuate con adeguate azioni nel periodo 2014-2024 nell'ambito della Misura 19 del PSR della Regione Emilia- Romagna, con la finalità di contribuire a determinare un salto di qualità ed un aumento della competitività del Delta emiliano-romagnolo nel panorama del turismo ambientale internazionale.

Il Delta del Po: le risorse per lo sviluppo sostenibile  
dell'economia locale: *prendiamocene cura!*

4

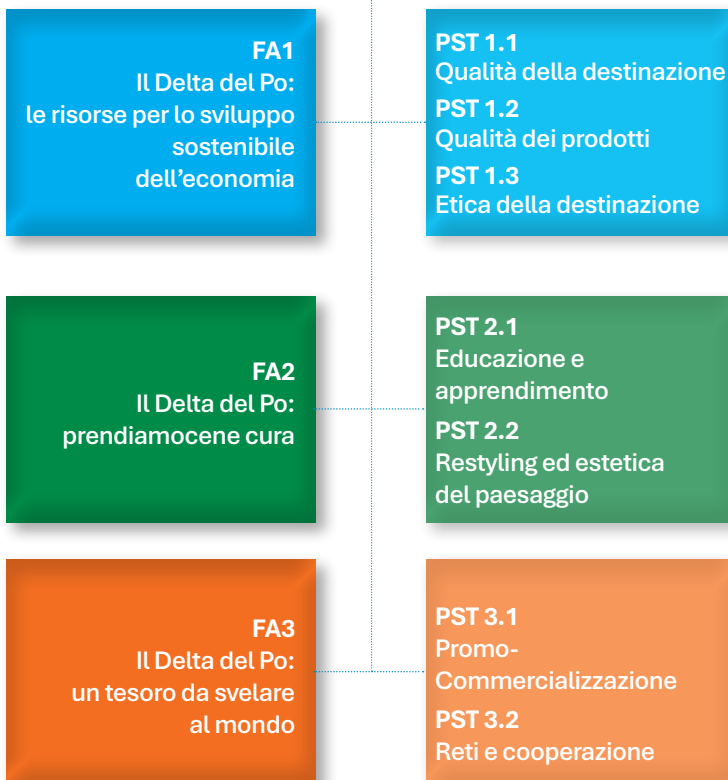



# Risposta del territorio alla Strategia del GAL DELTA 2000 espressa in progettualità della comunità pubblica e privata dell'area Leader del Delta emiliano-romagnolo



# Sintesi dei progetti finanziati per Focus Area

## FOCUS AREA 1 IL DELTA DEL PO: LE RISORSE PER LO SVILUPPO SOSTENIBILE DELL'ECONOMIA

### PST 1.1 Qualità della destinazione

- Az. 19.2.02.01A - Azioni di indirizzo e accompagnamento per organizzare un sistema a rete intermodale (bici+barca+treno+bus)
- Az. 19.2.02.01A-BIS - Azioni di indirizzo e accompagnamento per organizzare un sistema a rete intermodale (bici+barca+treno+bus)
- Az. 19.2.02.01.B - Investimenti per organizzare la ciclabilità e collegamenti intermodali (barca+bici+treno+bus)
- Az. 19.2.02.02.A - Realizzazione delle Porte del Delta - Land Mark - AZIONE FARO
- Az. 19.2.02.02.A - Una finestra sugli aironi - AZIONE FARO
- Az. 19.2.02.02.B - Realizzazione di interventi per un utilizzo delle stazioni dei treni a fini promozionali e punti di partenza e di arrivo per la visita al Delta con mezzi eco-sostenibili – AZIONE FARO
- Az. 19.2.01.03 - Strutture per servizi pubblici (7.4.02)
- Az. 19.2.02.03 - Interventi di qualificazione e miglioramento della fruizione di spazi naturali, vie d'acqua, aree storico-archeologiche e aree pubbliche a fini turistici, ricreativi, sociali

### PST 1.2 Qualità dei prodotti

- Az. 19.2.01.04 - Investimenti in aziende agricole in approccio individuale e di sistema (4.1.01)
- Az. 19.2.01.02 - Creazione di agriturismi e fattorie didattiche (6.4.01)
- Az. 19.2.02.05 - Qualificazione imprese extra-agricole e creazione nuove imprese extra-agricole

### PST 1.3 Etica della destinazione

- Az. 19.2.02.06 - Azione di innovazione sociale: integrazione tra agricoltura e inclusione sociale

## FOCUS AREA 2 IL DELTA DEL PO: PRENDIAMOCENE CURA

### PST 2.1 Educazione e apprendimento

- Az. 19.2.02.09 - Percorsi di educazione ambientale per avviare percorsi di apprendimento sul paesaggio e biodiversità
- Az. 19.2.02.10 - Progetto pilota per aumentare la cultura e la conoscenza del paesaggio
- Az. 19.2.02.13 - Study visit, iniziative informative e progetti pilota a favore di operatori e cittadini

### PST 2.2 Restyling ed estetica del paesaggio

- Az. 19.2.02.08A - Sviluppo di idee progettuali finalizzate al miglioramento del paesaggio "costruito"
- Az. 19.2.02.08B - Sostegno allo sviluppo di progettualità finalizzate al miglioramento del paesaggio abitato e produttivo INTERVENTO B
- Az. 19.2.02.11 - Investimenti a sostegno della cartellonistica e segnaletica coordinata
- Az. 19.2.02.12 - Investimenti finalizzati a migliorare l'attrattività e a ridurre detrattoni ambientali e paesaggistici

## FOCUS AREA 3 IL DELTA DEL PO: UN TESORO DA SVELARE AL MONDO

### PST 3.1 Promo-commercializzazione

- Az. 19.2.02.14A - Operazione incoming Delta del Po - Piano marketing
- Az. 19.2.02.14B - Destinazione turistica Delta del Po - Azioni di promo-commercializzazione

### PST 3.2 Progetti di cooperazione

- Az. 19.3.02 - Progetto di Cooperazione transnazionale "ECHOES"
- Az. 19.3.02 - Progetto di Cooperazione interterritoriale "PAESAGGI DA VIVERE"
- Az. 19.3.02 - Progetto di Cooperazione interterritoriale "CAMMINI"
- Az. 19.3.02 - Progetto di Cooperazione interterritoriale "MAB UNESCO"



# Focus Area 1: il Delta del Po - le risorse per lo sviluppo sostenibile dell'economia

## Priorità strategica

### 1.1 Qualità della destinazione

Prendersi cura del paesaggio del Delta del Po, delle sue risorse naturali e antropiche, del suo patrimonio culturale testimone della storia, delle tradizioni e delle usanze del luogo, si innesta in una precisa strategia di valorizzazione del territorio.

I progetti a sostegno della qualità della destinazione hanno l'obiettivo di **assicurare un costante miglioramento di attrazioni, strutture e servizi a disposizione della collettività e per la fruizione turistica**, in un processo continuo che coinvolge attivamente Enti pubblici e società pubbliche, Enti di gestione delle aree protette e Consorzi di bonifica dell'area LEADER del Delta emiliano-romagnolo.

Il Delta del Po:  
le risorse  
per lo sviluppo  
sostenibile  
dell'economia

Qualità della  
destinazione

PROGETTI FINANZIATI	N. 31
INVESTIMENTI ATTIVATI	€ 6.476.720,68
CONTRIBUTI CONCESSI	€ 6.323.272,10

Scopri tutti i Progetti sul sito ufficiale:

<https://www.deltaduemila.net/qualita-della-destinazione/>



**Az. 19.2.02.01A e BIS - Azioni di indirizzo e accompagnamento per organizzare un sistema a rete intermodale (bici+barca+treno+bus) | REGIA DIRETTA |**



**IL MASTERPLAN 1 e 2  
DELL'INTERMODALITÀ  
NELL'AREA LEADER**

**Beneficiario:** GAL DELTA 2000

**Investimento:** € 28.622,00

**Contributo:** € 28.622,00

MASTER PLAN  
DELL'INTERMODALITÀ  
NELL'AREA LEADER II  
Pianificazione generale

**Az. 19.2.02.01\_B - Investimenti per organizzare la ciclabilità e collegamenti intermodali (barca+bici+treno+bus) | I° II° III° BANDO |**



**LA PEDONALIZZAZIONE  
DELL'ARGINE NEL CUORE  
DELLA VALLE**

**Beneficiario:** Ente di Gestione per i  
Parchi e la Biodiversità - Delta del Po

**Investimento:** € 268.876,96

**Contributo:** € 261.731,88



8

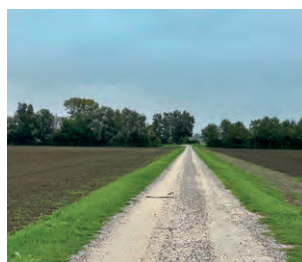

**LA RETE DIFFUSA E  
INTERMODALE TRA FIUME  
PRIMARO E FIUME RENO**

**Beneficiario:** Comune di Argenta (FE)

**Investimento:** € 275.431,98

**Contributo:** € 267.702,66



**MANUTENZIONE STRAORDINARIA  
DELLA CICLOVIA DESTRA PO FE20-  
EUROVELO 8 MEDITERRANEAN ROUTE**

**Beneficiario:** Provincia di Ferrara

**Investimento:** € 293.081,89

**Contributo:** € 267.503,26







## NUOVA PISTA CICLABILE CHE COLLEGA CERVIA AL CENTRO VISITE SALINE

**Beneficiario:** Comune di Cervia (RA)

**Investimento:** € 300.000,00

**Contributo:** € 300.000,00



## RESTYLING DEL PERCORSO NATURA TRA GORINO E L'ANTICA LANTERNA

**Beneficiario:** Ente di Gestione per i  
Parchi e la Biodiversità - Delta del Po

**Investimento:** € 267.671,68

**Contributo:** € 256.050,40



## MESSA IN SICUREZZA E MANUTENZIONE STRAORDINARIA CICLOVIA DESTRA PO FE20 - EUROVELO 8

**Beneficiario:** Provincia di Ferrara

**Investimento:** € 299.834,65

**Contributo:** € 258.768,84



9



## RAVENNA MULTI-WAY... CON CLASSE!

**Beneficiario:**  
Comune di Ravenna

**Investimento:** € 273.195,40

**Contributo:** € 273.207,61



## REALIZZAZIONE DI UN SOTTOPASSO CICLABILE S.S. ROMEA

**Beneficiario:** Comune di Mesola (FE)

**Investimento:** € 300.000,00

**Contributo:** € 300.000,00





### CODIGORO: PISTA CICLABILE DALLA STAZIONE FERROVIARIA A VIA DELLA RESISTENZA

**Beneficiario:** Comune di  
Codigoro (FE)

**Investimento:** € 218.232,96

**Contributo:** € 214.452,64



### FISCAGLIA: "MADONNA DELLA CORBA" PERCORSO CICLO PEDONALE FOTOLUMINESCENTE

**Beneficiario:** Comune di  
Fiscaglia (FE)

**Investimento:** € 206.250,77

**Contributo:** € 138.625,40



### CICLABILITÀ A RUSSI: TRA STORIA, CULTURA E PAESAGGIO

**Beneficiario:** Comune di Russi (RA)

**Investimento:** € 218.548,78

**Contributo:** € 204.955,29



10



### PISTA CICLOPEDONALE DA LIDO DEGLI SCACCHI A LIDO DI POMPOSA

**Beneficiario:**  
Comune di Comacchio (FE)

**Investimento:** € 285.743,42

**Contributo:** € 253.040,16



### LAGOSANTO CICLABILE: UN ASSE LENTO PER L'INTERMODALITÀ TURISTICA

**Beneficiario:** Comune di  
Lagosanto (FE)

**Investimento:** € 300.000,00

**Contributo:** € 300.000,00



## Az. 19.2.02.02.A Realizzazione delle Porte del Delta - Land Mark | CONVENZIONE |



### LE PORTE DEL DELTA - LAND MARK

**Beneficiario:** Ente di Gestione per i Parchi e la Biodiversità - Delta del Po

**Investimento:** € 341.202,80

**Contributo:** € 334.266,88



### LE FINESTRE SUGLI AIRONI

**Beneficiario:** Ente di Gestione per i Parchi e la Biodiversità - Delta del Po

**Investimento:** € 240.643,87

**Contributo:** € 240.643,87



## Az. 19.2.02.02B Realizzazione di interventi per un utilizzo delle stazioni dei treni a fini promozionali e punti di partenza e di arrivo per la visita al Delta del Po con mezzi eco-sostenibili – Azione Faro - Intervento A | REGIA DIRETTA E BANDO |

11



### CONCORSO DI IDEE PER LA VALORIZZAZIONE DELLE STAZIONI DEI TRENI

**Beneficiario:** GAL DELTA 2000

**Investimento:** € 14.990,00

**Contributo:** € 14.990,00



### LA RINASCITA DELLA PICCOLA STAZIONE: DA LAVEZZOLA AL DELTA

**Beneficiario:**  
Comune di Conselice (RA)

**Investimento:** € 19.980,21

**Contributo:** € 19.980,21







## RONDINI E HIGH-TECH PER LA STAZIONE DI BAGNACAVALLO

**Beneficiario:** Comune  
di Bagnacavallo (RA)

**Investimento:** € 20.000,00

**Contributo:** € 19.600,00



## Az. 19.2.01.03 - Strutture per i Servizi Pubblici [BANDO]



## VILLA VERLICCHI SI TRASFORMA IN D'ART#VV DOMUS DELLE ARTI, DELLE RELAZIONI E DEL TURISMO

**Beneficiario:** Comune  
di Conselice (RA)

**Investimento:** € 293.044,71

**Contributo:** € 293.044,08



12



## RISTRUTTURAZIONE E ADEGUAMENTO DELLA STAZIONE DI PESCA BELLOCCHIO

**Beneficiario:** Comune  
di Comacchio (FE)

**Investimento:** € 236.600,72

**Contributo:** € 232.271,54



## RISTRUTTURAZIONE DELLA CASA COLONICA ANNESSA AL PODERE PANTALEONE

**Beneficiario:** Comune  
di Bagnacavallo (RA)

**Investimento:** € 300.000,00

**Contributo:** € 300.000,00







## MAGAZZINO DEL SALE TORRE RIFACIMENTO MANTO DI COPERTURA E IMPIANTISTICA

**Beneficiario:** Comune  
di Cervia (RA)

**Investimento:** € 300.000,00

**Contributo:** € 300.000,00



## NUOVI SPAZI PER LA CASA MUSEO VINCENZO MONTI

**Beneficiario:** Comune  
di Alfonsine (RA)

**Investimento:** € 162.331,98

**Contributo:** € 150.647,47



**Az. 19.2.02.03** Interventi di qualificazione e miglioramento della fruizione di spazi naturali, vie d'acqua, aree storico-archeologiche e aree pubbliche a fini turistici, ricreativi, sociali | **BANDO** |

13



## RIQUALIFICAZIONE PERCORSI TURISTICI E DIDATTICI DELLE OASI DI PORTICINO E CANNEVIÈ

**Beneficiario:** Provincia di Ferrara

**Investimento:** € 176.849,22

**Contributo:** € 168.784,28



## NUOVI SPAZI FRUIBILI PER IL MUSEO DELLA CITTÀ E DEL TERRITORIO

**Beneficiario:**  
Comune di Ravenna

**Investimento:** € 142.381,66

**Contributo:** € 130.574,33





## PERCORSI DI FRUIZIONE TURISTICA LUNGO IL FIUME LAMONE

**Beneficiario:** Comune Ravenna

**Investimento:** € 165.155,81

**Contributo:** € 164.155,80



## QUALIFICAZIONE E MIGLIORAMENTO DELLE OASI VALLIVE DEL DELTA DEL PO

**Beneficiario:** Comune  
di Ostellato (FE)

**Investimento:** € 180.224,11

**Contributo:** € 164.828,97



## LE TORRETTE PER IL BIRDWATCHING CHE SI ISPIRANO AL CANNETO DEL DELTA DEL PO

**Beneficiario:** Comune di Mesola (FE)

**Investimento:** € 89.197,83

**Contributo:** € 87.974,10



## IL PARCO DEI DIRITTI NATURALI DELLE BAMBINE E DEI BAMBINI NELLA PINETA DI PINARELLA E TAGLIATA

**Beneficiario:** Comune di Cervia (RA)

**Investimento:** € 182.775,04

**Contributo:** € 182.118,89



## AL.BA.CO. IN BICI: IL PERCORSO DEL BENESSERE

**Beneficiario:** Comune di  
Bagnacavallo (RA)

**Investimento:** € 183.359,28

**Contributo:** € 181.149,26

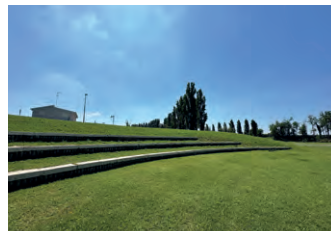

# Focus Area 1: il Delta del Po - le risorse per lo sviluppo sostenibile dell'economia

## Priorità strategica

### 1.2 Qualità dei prodotti

**Tutelare la biodiversità e l'estetica del paesaggio**, privilegiare le coltivazioni e produzioni caratteristiche del territorio del Delta del Po, introdurre innovazioni e diversificazioni di processo e investimenti tecnologici a basso impatto ambientale e intraprendere progetti finalizzati a potenziare la qualità dell'offerta turistica del territorio dimostra la sensibilità dell'impresa che, oltre a produrre l'economia del territorio, rispetta e tutela il paesaggio, da non considerarsi solo come cornice di elementi naturali, ma come materializzazione nello spazio geografico, di usi, costumi, tradizioni.

Il Delta del Po:  
le risorse  
per lo sviluppo  
sostenibile  
dell'economia

Qualità dei  
prodotti

PROGETTI FINANZIATI	N. 61
INVESTIMENTI ATTIVATI	€ 5.884.379,32
CONTRIBUTI CONCESSI	€ 2.630.690,17

Scopri tutti i Progetti sul sito ufficiale:

<https://www.deltaduemila.net/qualita-dei-prodotti/>



15



**Az. 19.2.01.04 - Investimenti in aziende agricole in approccio individuale e di sistema**  
Bando rivolto ad imprese agricole volto alla ristrutturazione e l'ammodernamento funzionale e alla valorizzazione di produzioni che rendono il paesaggio maggiormente attrattivo attraverso l'introduzione di coltivazioni che contribuiscono ad incrementare la biodiversità e il valore del paesaggio | **BANDO** |



## I e II BANDO

**Beneficiario:** nr. 39 aziende agricole

**Investimento:** € 3.474.827,00

**Contributo:** € 1.463.738,46

**Az. 19.2.01.02 - Creazione di Agriturismi e Fattorie Didattiche | BANDO |**

16



## L'AGRITURISMO BIOLOGICO CHE TRAMANDA LE TRADIZIONI LOCALI E LE TIPICITÀ DEL TERRITORIO

**Beneficiario:** Le Terre del Bio Società Agricola - Comune di Alfonsine (RA)

**Investimento:** € 177.604,02

**Contributo:** € 71.041,61



**Az. 19.2.02.05 - Qualificazione di imprese extra-agricole e creazione di nuove imprese agricole a fini turistici | I° II° III° IV° BANDO |**



## UN R&B A RIDOTTO IMPATTO AMBIENTALE NEL CUORE DI VOLANO

**Beneficiario:** Il Sole nel Mare  
- Comune di Comacchio (FE)

**Investimento:** € 200.000,00

**Contributo:** € 80.000,00







## IL RESTYLING DEL B&B AL PONTICELLO, NEL CUORE DI COMACCHIO

**Beneficiario:** Al Ponticello - Comune di Comacchio (FE)

**Investimento:** € 135.273,98

**Contributo:** € 54.109,59



## IL NUOVO PARCO GIOCHI INCLUSIVO DEL CAMPING FLORENZ

**Beneficiario:** Camping Florenz - Lido degli Scacchi, Comune di Comacchio (FE)

**Investimento:** € 15.000,00

**Contributo:** € 5.760,00



## IL CLUB VILLAGE AND HOTEL SPIAGGIA ROMEA È SEMPRE PIÙ NATURE FRIENDLY

**Beneficiario:** Hotel Club Spiaggia Romea Village and Residence - Comune di Comacchio (FE)

**Investimento:** € 200.000,00

**Contributo:** € 80.000,00

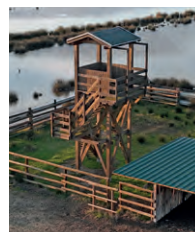

17



## LA MOTONAVE DALÌ È PIÙ VIRTUOSA GRAZIE AI NUOVI MOTORI CHE INQUINANO MENO

**Beneficiario:** Delta in Barca M/N DALÌ di Nicola Carli - Comune di Comacchio (FE)

**Investimento:** € 121.000,00

**Contributo:** € 48.400,00

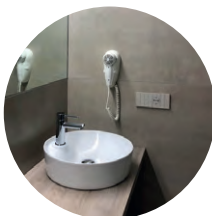

## RESIDENZA LE SALINE: UNA CASA COLONICA TRA STORIA, FASCINO, TERRA E ACQUA

**Beneficiario:** Residenza Le Saline - Comune di Comacchio (FE)

**Investimento:** € 17.320,08

**Contributo:** € 6.928,03





## UNA NUOVA ATTIVITÀ PER FAVORIRE LA CONOSCENZA DI CIBO, NATURA E CULTURA

**Beneficiario:** Mangherini s.r.l.  
- Comune di Comacchio (FE)

**Investimento:** € 150.806,63

**Contributo:** € 56.018,80



## INNOVAZIONE ECOSOSTENIBILE DELLA MOTONAVE PRINCIPESSA

**Beneficiario:** Schiavi Luigi  
- Comune di Goro (FE)

**Investimento:** € 153.413,00

**Contributo:** € 54.649,20



## IL SERVIZIO CONTINUO DI NAVETTA TURISTICA PER SCOPRIRE IL DELTA IN LIBERTÀ

**Beneficiario:** G.E.N.C.O. Costruzioni e Servizi s.r.l. - Comune di Goro (FE)

**Investimento:** € 53.040,96

**Contributo:** € 21.216,38

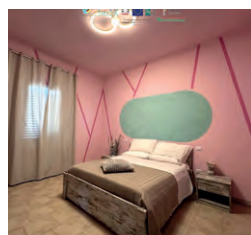

## RECUPERO E RIFUNZIONALIZZAZIONE DELLA STRUTTURA RICETTIVA DEL FARO DI GORO

**Beneficiario:** Dieci Cento Mille Pensieri s.r.l. - Comune di Goro (FE)

**Investimento:** € 190.484,80

**Contributo:** € 75.811,92



## RISTRUTTURAZIONE DI UN ROOM & BREAKFAST NEL CUORE DI COMACCHIO

**Beneficiario:** Al Ponticello di Rescazzi Riccardo - Comune di Comacchio (FE)

**Investimento:** € 50.369,63

**Contributo:** € 30.221,78





## FRESCHIE GRANITE E GHIACCIOLI CON I PRODOTTI TIPICI DEL DELTA A KM.0

**Beneficiario:** K2 di Pasquali Emma e  
C. S.A.S. - Comune di Comacchio (FE)

**Investimento:** € 40.770,00

**Contributo:** € 24.462,00



## INNOVAZIONE E TRADIZIONE PER VALORIZZARE L'ENOGASTRONOMIA DEL DELTA DEL PO

**Beneficiario:** E GAL s.r.l.  
- Comune di Alfonsine (RA)

**Investimento:** € 200.000,00

**Contributo:** € 120.000,00



## POTENZIARE L'OFFERTA E I SERVIZI DEL DELTA PER UN'OFFERTA TURISTICA INTEGRATA

**Beneficiario:** Società Consortile Gestione Turistica  
Delta del Po a r.l. - Comune di Comacchio (FE)

**Investimento:** € 36.947,54

**Contributo:** € 22.168,52



19



## CICLOTURISMO E NATURA: MIGLIORAMENTO DELL'OFFERTA DI SERVIZI CICLOTURISTICI

**Beneficiario:** Impresa individuale Barillari Daniele  
- Lido di Spina, Comune di Comacchio (FE)

**Investimento:** € 47.504,24

**Contributo:** € 19.001,71



## POTENZIAMENTO DEI SERVIZI DI TRASPORTO TURISTICI MULTI-MODALI CON IMBARCAZIONE ELETTRICA NEL DELTA DEL PO

**Beneficiario:** Società Consortile Gestione Turistica  
Delta del Po a r.l. - Comune di Comacchio (FE)

**Investimento:** € 107.900,00

**Contributo:** € 64.740,00





## POTENZIAMENTO DELL'OFFERTA DI SERVIZI E DELLA QUALITÀ DELLA RISTORAZIONE ALL'OASI CANNEVIÈ - PORTICINO

**Beneficiario:** L'Oasi di Canneviè S.R.L.  
- Comune di Codigoro (FE)

**Investimento:** € 15.590,11

**Contributo:** € 9.354,07



## RIQUALIFICAZIONE DI UN ALBERGO RURALE PER UN'OFFERTA DI QUALITÀ

**Beneficiario:** Villa Belfiore S.R.L.  
- Comune di Ostellato (FE)

**Investimento:** € 144.921,48

**Contributo:** € 84.643,49



## RIQUALIFICAZIONE DI UN'ATTIVITÀ DI RISTORAZIONE CON AFFITTACAMERE NEL CENTRO STORICO DI COMACCHIO

**Beneficiario:** Agatopisto S.R.L.  
- Comune di Comacchio (FE)

**Investimento:** € 118.731,40

**Contributo:** € 71.238,84



20



## RISTRUTTURAZIONE IMMOBILE E AVVIO DI UNA NUOVA ATTIVITÀ RICETTIVA E DI SERVIZI AL TURISTA

**Beneficiario:** Consorzio Si S.C.S.  
- Comune di Comacchio (FE)

**Investimento:** € 196.645,67

**Contributo:** € 117.987,40



## SISTEMAZIONE DI CHIOSCO PIADINA PER UN'OFFERTA ENOGASTRONOMICA TIPICA E DI QUALITÀ

**Beneficiario:** Ciliegina S.R.L.S.  
- Comune di Comacchio (FE)

**Investimento:** € 157.460,00

**Contributo:** € 62.984,00





# Focus Area 1: il Delta del Po - le risorse per lo sviluppo sostenibile dell'economia

## Priorità strategica 1.3 Etica della destinazione

**Qualità ed etica come binomio indispensabile per la sostenibilità della destinazione turistica:** i progetti a sostegno della qualità della destinazione, rivolti a raggruppamenti tra diversi soggetti quali imprese agricole, organizzazioni professionali, associazioni di categoria, enti pubblici, società pubbliche, associazioni di privati senza scopo di lucro, società miste pubblico-private, proprietà collettive, scuole ed università e organismi di ricerca dell'area LEADER del Delta emiliano-romagnolo, hanno l'obiettivo di promuovere pratiche agricole sostenibili a livello ambientale, introducendo colture che rendono maggiormente attrattivo il paesaggio coltivato in terreni agricoli non utilizzati, o scarsamente produttivi, attività rivolte all'inclusione sociale a favore di persone svantaggiate e giovani disoccupati e iniziative ed eventi per riscoprire le tradizioni e l'amore per il territorio.

**Il Delta del Po:  
le risorse  
per lo sviluppo  
sostenibile  
dell'economia**

**Etica della  
destinazione**

<b>PROGETTI FINANZIATI</b>	N. 1
<b>INVESTIMENTI ATTIVATI</b>	€ 250.000,00
<b>CONTRIBUTI CONCESSI</b>	€ 149.548,34

Scopri tutti i Progetti sul sito ufficiale:

<https://www.deltaduemila.net/qualita-dei-prodotti/>



**Az. 19.2.02.06 - Azione di innovazione sociale: integrazione tra agricoltura e inclusione sociale | BANDO |**



**C.A.S.A. MESOLA E IL VALORE DELL'INNOVAZIONE SOCIALE**

**Beneficiario:** Società Cooperativa C.A.S.A. MESOLA  
Comune di Mesola (FE)

**Investimento:** € 250.000,00

**Contributo:** € 149.548,34



# Focus Area 2: Il Delta del Po Prendiamocene cura!

## Priorità strategica

### 2.1 Educazione e apprendimento

Prendersi cura del paesaggio del Delta del Po, delle sue risorse naturali e antropiche, del suo patrimonio culturale testimone della storia, delle tradizioni e delle usanze del luogo, si innesta in una precisa strategia di valorizzazione del territorio. Il GAL intende promuovere percorsi di apprendimento rivolti alle scuole, ai professionisti del territorio, ai tecnici degli enti pubblici e a tutti gli stakeholder locali al fine di divulgare i principi legati sia al Delta del Po come Riserva della biosfera - MAB UNESCO, ma anche alla progettazione di un paesaggio deltizio, unico nel suo genere, che ha necessita di interventi specifici per la sua trasformazione, consolidando una cultura del paesaggio attraverso differenti attività dedicate alle comunità locali e favorendo processi di identificazione di tali comunità con i propri territori.

**Il Delta del Po:  
prendiamocene  
cura!**

**Educazione  
e  
apprendimento**

<b>PROGETTI FINANZIATI</b>	N. 4
<b>INVESTIMENTI ATTIVATI</b>	€ 511.157,70
<b>CONTRIBUTI CONCESSI</b>	€ 466.294,52

Scopri tutti i Progetti sul sito ufficiale:

<https://www.deltaduemila.net/chi-siamo/leader-2014-2020/progetti/educazione-e-apprendimento/>



**Az. 19.2.02.09 - Percorsi di educazione ambientale per avviare percorsi di apprendimento sul paesaggio e biodiversità per sensibilizzare le generazioni future sui temi che sono alla base del riconoscimento ottenuto dal Delta del Po come Riserva della Biosfera UNESCO – MAB UNESCO | CONVENZIONE |**



**PERCORSI DI EDUCAZIONE AMBIENTALE: PAESAGGIO E BIODIVERSITÀ**

**Beneficiario:** Ente di Gestione per i Parchi e la Biodiversità - Delta del Po

**Investimento:** € 173.127,03

**Contributo:** € 138.972,54



**PAESAGGIO E BIODIVERSITÀ 2030: IL FUTURO INTORNO A NOI**

**Beneficiario:** Ente di Gestione per i Parchi e la Biodiversità - Delta del Po

**Investimento:** € 107.806,03

**Contributo:** € 107.806,03



24

**Az. 19.2.02.10 - Progetto pilota per aumentare la cultura e la conoscenza del paesaggio | CONVENZIONE |**

**DISS - DELTA INTERNATIONAL SUMMER SCHOOL**

**Beneficiario:** Università di Ferrara - Dipartimento di Architettura

**Investimento:** € 146.636,01

**Contributo:** € 136.552,03



**Az. 19.2.02.13 - Study visit, iniziative a favore di operatori e cittadini | REGIA DIRETTA |**



**VISITE DI STUDIO E INIZIATIVE INFORMATIVE A FAVORE DI OPERATORI E CITTADINI**

**Beneficiario:** GAL DELTA 2000

**Investimento:** € 83.588,63

**Contributo:** € 82.963,93





# Focus Area 2: Il Delta del Po Prendiamocene cura!

## Priorità strategica

### 2.2 Restyling ed estetica del paesaggio

Il paesaggio del Delta del Po è un'entità complessa che si riferisce agli scorci e alle visuali più belle e romantiche del territorio o al costruito armonioso, ma anche all'operato dell'uomo e della natura che hanno plasmato nel tempo quelli che vengono definiti come paesaggi quotidiani e degradati. I progetti a sostegno del restyling del paesaggio, rivolti a stakeholders pubblici e privati dell'area LEADER del Delta emiliano-romagnolo hanno l'obiettivo di promuovere la riqualificazione e valorizzazione del paesaggio "costruito".

**Il Delta del Po:  
prendiamocene  
cura!**

**Restyling  
ed  
estetica del  
paesaggio**

<b>PROGETTI FINANZIATI</b>	N. 25
<b>INVESTIMENTI ATTIVATI</b>	€ 1.188.483,87
<b>CONTRIBUTI CONCESSI</b>	€ 1.010.980,37

Scopri tutti i Progetti sul sito ufficiale:

<https://www.deltaduemila.net/chi-siamo/leader-2014-2020/progetti/restyling-del-paesaggio/>



## Az. 19.2.02.08A - Sviluppo di idee progettuali finalizzate al miglioramento del paesaggio "costruito" | REGIA DIRETTA |



### Il "Paesaggio costruito"

Soluzioni progettuali su tematismi e aspetti di riqualificazione del paesaggio

CATALOGO DELLE OPERE PRESENTATE



### IL "PAESAGGIO COSTRUITO". CONCORSO PER SOLUZIONI PROGETTUALI SU TEMATISMI E ASPETTI DI RIQUALIFICAZIONE DEL PAESAGGIO

**Beneficiario:** GAL DELTA 2000

**Investimento:** € 27.464,04

**Contributo:** € 27.464,04



## Az. 19.2.02.08B - Sostegno allo sviluppo di progettualità finalizzate al miglioramento del paesaggio abitato e produttivo - Intervento B - Sulla base delle idee progetto presentate e selezionate attraverso l'azione a regia diretta GAL DELTA 2000 19.2.02.08A | BANDO |



### IL RESTYLING DEL CHIOSCO PER PIADINE IMMERSO NEL VERDE

**Beneficiario:** La Piadinaza di Bencresciuto G. & C. S.n.c. - Comune di Cervia (RA)

**Investimento:** € 40.619,00

**Contributo:** € 24.371,40



26



### IL CHIOSCO IN LEGNO DI ABETE IN SINTONIA CON L'AMBIENTE

**Beneficiario:** Amadori Marilena - Comune di Cervia (RA)

**Investimento:** € 35.778,00

**Contributo:** € 21.466,80



### RIQUALIFICAZIONE DELLA CORTE COLONICA IN PROSSIMITÀ DEL GRANDE FIUME PO

**Beneficiario:** Michele Bellettato - Comune di Riva del Po (FE)

**Investimento:** € 50.000,00

**Contributo:** € 30.000,00





## QUALIFICAZIONE DI UN'EX-STAL- LA DEL 1930, TESTIMONIANZA STORICA NEL DELTA DEL PO

**Beneficiario:** Società Agricola Lago-  
santo S.S. - Comune di Lagosanto (FE)

**Investimento:** € 42.942,00

**Contributo:** € 25.189,20

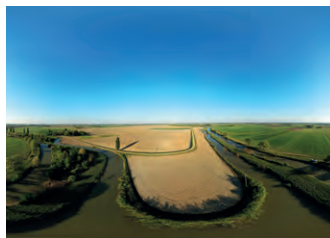

## RIQUALIFICAZIONE DEL CENTRO AZIENDALE CÀ DEL CONTE

**Beneficiario:** Società Agricola Cà del Conte  
- Comune di Lagosanto (FE)

**Investimento:** € 41.862,66

**Contributo:** € 22.670,76



## RIQUALIFICAZIONE FABBRICATO E SMALTIMENTO AMIANTO PER L'AZIENDA 100% BIO

**Beneficiario:** Società Agricola DeltaBio  
- Comune di Codigoro (FE)

**Investimento:** € 50.000,00

**Contributo:** € 30.000,00



27

**Az. 19.2.02.11 - Investimenti a sostegno della cartellonistica e segnaletica  
coordinata | CONVENZIONE |**



## CARTELLONISITICA E SEGNALETICA NEL PARCO DEL DELTA DEL PO

**Beneficiario:** Ente di Gestione per i Parchi  
e la Biodiversità - Delta del Po

**Investimento:** € 83.110,55

**Contributo:** € 81.196,55







### VALORIZZAZIONE PAESAGGISTICA E NATURALISTICA DEL GIARDINO DI VILLA VERLICCHI

**Beneficiario:** Comune di  
Conselice (RA)

**Investimento:** € 45.803,47

**Contributo:** € 45.554,20



### MIGLIORAMENTO E RINATURALIZZAZIONE DELL'AREA DI RIEQUILIBRIO ECOLOGICO "VILLA ROMANA" DI RUSSI

**Beneficiario:** Comune di Russi (RA)

**Investimento:** € 47.324,04

**Contributo:** € 47.324,04



28



### IL BOSCO DI SANTA GIUSTINA: UNO DEGLI ULTIMI BOSCHI TIPICI DELLA PIANURA

**Beneficiario:** Ente di Gestione per i Parchi  
e la Biodiversità - Delta del Po

**Investimento:** € 49.244,98

**Contributo:** € 47.799,37



### UN NIDO PER LA BIODIVERSITÀ: LEGNO, ARTE E NATURA LUNGO IL PO DI PRIMARO

**Beneficiario:** Comune di Argenta (FE)

**Investimento:** € 49.670,01

**Contributo:** € 49.491,18





## CONSELICE WATERWAYS AND LAND ART

**Beneficiario:** Comune di  
Conselice (RA)

**Investimento:** € 38.595,65

**Contributo:** € 34.946,23



## RIQUALIFICAZIONE DELL'OASI DI TORRE ABATE

**Beneficiario:** Comune di Mesola  
(FE)

**Investimento:** € 50.000,00

**Contributo:** € 50.000,00



## RIQUALIFICAZIONE E VALORIZZAZIONE DELLA PINETA COMUNALE DI CLASSE

**Beneficiario:** Comune di Ravenna

**Investimento:** € 48.730,28

**Contributo:** € 30.040,70



29



## RIQUALIFICAZIONE E VALORIZZAZIONE DEL PARCO NATURALE DI CERVIA

**Beneficiario:** Comune di Cervia  
(RA)

**Investimento:** € 47.463,08

**Contributo:** € 47.463,08



## AQUAEductus: FRUIZIONE PUBBLICA DEI LUOGHI DELLA GRANDE BONIFICA DELLA ROMAGNA

**Beneficiario:** Consorzio di Bonifica  
della Romagna

**Investimento:** € 49.894,98

**Contributo:** € 31.165,77





## RIQUALIFICAZIONE E VALORIZZAZIONE DELLA PINETINA AL CENTRO DEL LIDO DI SPINA

**Beneficiario:** Comune di  
Comacchio (FE)

**Investimento:** € 50.000,00

**Contributo:** € 50.000,00



## RIQUALIFICAZIONE E VALORIZZAZIONE DELL'OASI DI PUNTE ALBERETE

**Beneficiario:** Comune di Ravenna

**Investimento:** € 48.717,23

**Contributo:** € 46.129,77



## UN PARCO PUBBLICO SULLA RIVA DESTRA DEL FIUME PO

**Beneficiario:** Comune di Mesola (FE)

**Investimento:** € 50.000,00

**Contributo:** € 46.046,50



30



## PROGETTAZIONE AMBIENTALE ECO FRIENDLY AL PARCO "REDINO"

**Beneficiario:** Comune di  
Bagnacavallo (RA)

**Investimento:** € 49.216,49

**Contributo:** € 48.253,84



## PERCORSO CICLO PEDONALE DAL PORTO DI GORINO ALLA LANTERNA VECCHIA

**Beneficiario:** Ente di Gestione per i Parchi  
e la Biodiversità - Delta del Po

**Investimento:** € 44.444,18

**Contributo:** € 44.444,18







## RIDUZIONE DI DETRATTORI AMBIENTALI NEL COMPRESORIO NORD DELLA PIALASSA BAIONA

**Beneficiario:** Ente di Gestione per i Parchi e la Biodiversità - Delta del Po

**Investimento:** € 35.870,12

**Contributo:** € 32.870,97



## UN NUOVO OSSERVATORIO NELL'OASI NATURALISTICA DELLE VALLI DI CAMPOTTO

**Beneficiario:** Consorzio della Bonifica Renana

**Investimento:** € 50.000,00

**Contributo:** € 50.000,00



## LA "BELLEZZA DELL'UNIVERSO" NEL GIARDINO DELLA CASA MUSEO V. MONTI DI ALFONSINE

**Beneficiario:** Comune di Alfonsine (RA)

**Investimento:** € 49.499,67

**Contributo:** € 47.091,79



# Focus Area 3: il Delta del Po - Un tesoro da svelare al mondo

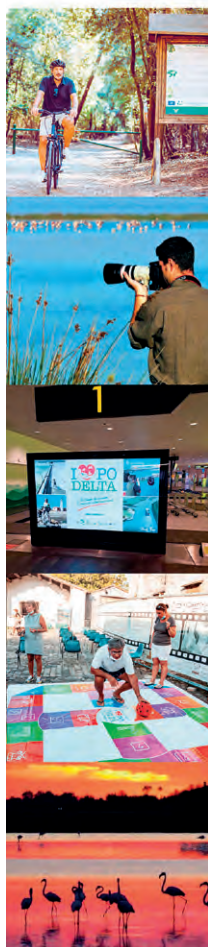

32

## Priorità strategica

### 3.1 Promo-commercializzazione

L'obiettivo strategico prioritario del Piano di azione Locale Leader è giungere alla **identificazione dell'area come vera e propria destinazione turistica, ovvero "Il Delta del Po: Tesoro da svelare al mondo"**. Grazie alle azioni realizzate dal GAL la destinazione turistica del Delta del Po emiliano-romagnolo si avvale di un solido piano di marketing strategico e di azioni concrete volte a garantire la sostenibilità dello sviluppo turistico nel lungo periodo e visibilità e riconoscimento a livello nazionale e internazionale.

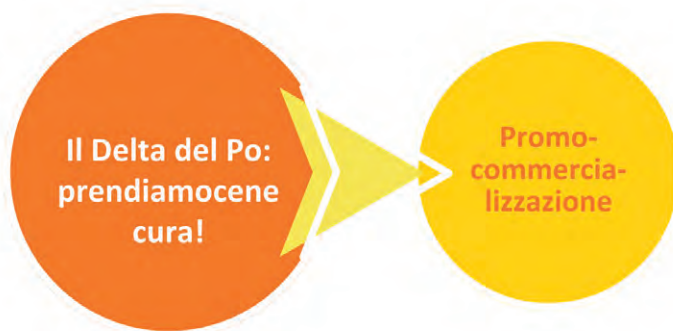

PROGETTI FINANZIATI	N. 7
INVESTIMENTI ATTIVATI	€ 492.238,24
CONTRIBUTI CONCESSI	€ 427.059,95

Scopri tutti i Progetti sul sito ufficiale:

<https://www.deltaduemila.net/chi-siamo/leader-2014-2020/progetti/il-delta-del-po-un-tesoro-da-svelare-al-mondo>

**Az. 19.2.02.14A - Operazione Incoming Delta Po - Realizzazione del Piano Strategico di Marketing Turistico del Delta emiliano-romagnolo | REGIA DIRETTA |**



Piano Strategico e Piani Operativi  
2019-2020 e 2020-2021  
per il turismo nel Delta del PO

**PROGETTAZIONE PIANO  
MARKETING**

**Beneficiario:** GAL DELTA 2000

**Investimento:** € 34.575,00

**Contributo:** € 34.575,00

**Az. 19.2.02.14B.2 - Destinazione Turistica Delta del Po – Realizzazione azioni promozionali del Brand Delta del Po (immagine coordinata, brochure, eventi) | REGIA DIRETTA |**



**REALIZZAZIONE AZIONI  
PROMOZIONALI**

**Beneficiario:** GAL DELTA 2000

**Investimento:** € 143.252,27

**Contributo:** € 143.252,27



**Az. 19.2.02.14B.4 - Destinazione Turistica Delta del Po – Realizzazione azioni promozionali del Brand Delta del Po (travel blogger, inserzioni su riviste tedesche, pubblicità presso la stazione e l'aeroporto di Bologna) | REGIA DIRETTA |**

33



**REALIZZAZIONE AZIONI  
PROMOZIONALI**

**Beneficiario:** GAL DELTA 2000

**Investimento:** € 99.552,00

**Contributo:** € 99.552,00

**Az. 19.2.02.14B.3 - Destinazione Turistica Delta del Po - Turismo Scolastico | REGIA DIRETTA |**



**TURISMO SCOLASTICO  
NEL DELTA DEL PO**

**Beneficiario:** GAL DELTA 2000

**Investimento:** € 93.471,97

**Contributo:** € 93.471,97



**Az. 19.2.02.14B.1 - Azione rivolta a società, consorzi (definiti come micro e piccole imprese), associazioni temporanee di impresa per sostenere progetti di creazione e promozione-commercializzazione di prodotti turistici del territorio Leader dell'area del GAL DELTA 2000 e a promuovere e commercializzare il brand turistico "Delta del Po" | I° II° BANDO |**



## IL PIANO DI PROMOZIONE INTEGRATA DEL DELTA DEL PO

**Beneficiario:** Consorzio Navi del Delta  
- Comune di Comacchio (FE)

**Investimento:** € 42.237,00

**Contributo:** € 14.614,27



## PROMOZIONE TURISTICA DI RAVENNA E DEL SUO TERRITORIO

**Beneficiario:** Ravenna Incoming  
Convention & Visitors Bureau  
- Comune di Ravenna

**Investimento:** € 49.950,00

**Contributo:** € 29.914,44



34



## LA COMUNICAZIONE CHE AUMENTA LA COMPETITIVITÀ TERRITORIALE

**Beneficiario:** La Marina di Goro  
- Comune di Goro (FE)

**Investimento:** € 29.200,00

**Contributo:** € 11.680,00

# Focus Area 3: il Delta del Po - Un tesoro da svelare al mondo

## Priorità strategica

### 3.2 Progetti di Cooperazione

Il GAL DELTA 2000 con le attività di cooperazione ha inteso realizzare progetti di valorizzazione del patrimonio anche tramite il coinvolgimento della popolazione locale. Soltanto se i cittadini e gli operatori del territorio sono realmente coinvolti, possono accogliere il visitatore e il turista con un senso di ospitalità che diventa anche un'esperienza.

Cammini, paesaggio, archeologia, ecomusei sono i temi affrontati dal GAL nella programmazione Leader 2014-2020/24, con l'obiettivo di valorizzare le peculiarità dei piccoli borghi e centri rurali che possono rappresentare veri e propri attrattori per turisti alla ricerca di "esperienze", e contribuire a generare un indotto per la popolazione locale e nuove opportunità occupazionali per le giovani generazioni.

**Il Delta del Po:  
prendiamocene  
cura!**

**Progetti  
di  
Cooperazione**

**PROGETTI FINANZIATI**

**N. 4**

**INVESTIMENTI ATTIVATI**

**€ 2.561.744,69**

**CONTRIBUTI DEL GAL DELTA 2000**

**€ 840.107,24**



35

Scopri tutti i Progetti sul sito ufficiale:

<https://www.deltaduemila.net/chi-siamo/leader-2014-2020/cooperazione-leader/>

## PROGETTO DI COOPERAZIONE TRANSNAZIONALE “ECHOES”



### Partner:

- LAG LEADER AKTIVINEN POHJOIS-SATAKUNTA (Finlandia – Capofila)
- GAL DELTA 2000 (Capofila Locale) (IT – Emilia-Romagna)
- GAL VALLI MARECCHIA E CONCA (IT – Emilia-Romagna)
- GAL L'ALTRA ROMAGNA (IT – Emilia-Romagna)
- GAL SARCIDANO BARBAGIA DI SEULO (IT – Sardegna)
- LAG LEADER RAVAKKA (Finlandia)
- LAG LEADER SJÖ, SKOG & FJÄLL (Svezia)

36

### Importo totale:

€ 564.695,85

### Contributo del GAL DELTA 2000:

€ 122.526,81

### Il progetto:

Il progetto vuole promuovere la cooperazione tra gli ecomusei in modo da contribuire alla crescita delle capacità delle istituzioni di applicare modelli innovativi, strategie e azioni concrete per la protezione e l'uso sostenibile del patrimonio culturale immateriale, identificato nello stesso concetto di Ecomuseo, come *“un modo dinamico in cui le comunità conservano, interpretano e gestiscono il loro patrimonio per lo sviluppo sostenibile”* (Definizione di Ecomusei della Rete Europea del 2004). La novità del progetto è quella di riuscire a valorizzare le componenti dell'identità di un luogo (territorio, memoria, patrimonio e popolazione) per la creazione di impresa e la promozione di nuove opportunità di lavoro per i giovani attraverso lo scambio di sapere generazionale.

### Azioni comuni:

Analisi dello stato dell'arte sui prodotti e mestieri della memoria; study visit presso casi di buone prassi; sensibilizzazione dei giovani; definizione di una strategia comune e guida ai casi di buone pratiche.

### Azioni locali:

Allestimento laboratori degli Ecomusei del territorio: Ecomuseo delle Erbe Palustri di Villanova di Bagnacavallo (RA), Ecomuseo del Sale e del Mare di Cervia, Ecomuseo del Bosco della Mesola (FE); Ecomuseo delle Valli di Argenta (FE).



**PROGETTO DI COOPERAZIONE INTERTERRITORIALE**  
**“PAESAGGI DA VIVERE” – TUTELA E VALORIZZAZIONE DEI PAESAGGI RURALI**  
**DELL’EMILIA-ROMAGNA**



**Partner:**

- GAL VALLI MARECCHIA E CONCA (Capofila)
- GAL DELTA 2000
- GAL L'ALTRA ROMAGNA
- GAL DEL DUCATO
- GAL APPENNINO BOLOGNESE
- GAL ANTICO FRIGNANO E APPENNINO REGGIANO

**Importo totale:**

€ 703.257,88

**Contributo del  
GAL DELTA 2000:**

€ 171.446,21

**Il progetto:**

Partendo dalle potenzialità del territorio, supportati dalle ricerche disponibili e dalla pianificazione vigente, è stata effettuata una lettura ed interpretazione dell'area al fine di identificare i “paesaggi” presenti, quelli più rappresentativi e le loro caratteristiche, adottando una metodologia comune definita all'interno del progetto. Le analisi condotte hanno la funzione di valorizzare le eccellenze paesaggistiche delle aree rurali più legate alle forme del territorio, alla sua gestione e cura.

**Azioni comuni:**

Definizione delle linee guida metodologiche, Promozione dei paesaggi e mostra itinerante.

**Azioni locali:**

Studio del paesaggio e delle dinamiche di trasformazione; coinvolgimento del territorio mediante un percorso partecipato con Enti e soggetti locali, per la sensibilizzazione sul tema paesaggio e per favorire la nascita di Osservatori locali del Paesaggio; Azioni concrete di valorizzazione del paesaggio a Bagnacavallo (RA) e a Conselice (RA).

## PROGETTO DI COOPERAZIONE INTERTERRITORIALE PERCORRENDO LE VIE DI PELLEGRINAGGIO DAGLI APPENNINI AL DELTA DEL PO “CAMMINI”

**LINK UTILI**

www.deltadel-po.eu  
www.camminiemiliaromagna.it  
galleria.sintesi.it/turismo/regione-del-circolo-dei-cammini  
www.viamaregermanica.com  
www.viamarecordiae.org  
www.ilcamminodidante.it  
www.parcodeltapo.it

**PER INFORMAZIONI**  
**DELTA 2000**  
Strada Pizzano 70 - 44020 Ostellato (Fe)  
Tel. +39 0533 57693/57694 - Fax +39 0533 57674  
info@deltaduemila.net - www.deltaduemila.net

www.deltadel-po.eu/it/56-cammini-nel-delta-del-po



**CAMMINI DELTA PO**

- VIA ROMEA GERMANICA
- VIA POPILIA
- VIAE MISERICORDIAE
- IL CAMMINO DI DANTE











### Partner:

- GAL DELTA 2000 (Capofila)
- GAL VALLI MARECCHIA E CONCA
- GAL L'ALTRA ROMAGNA
- GAL DEL DUCATO
- GAL APPENNINO BOLOGNESE
- GAL ANTICO FRIGNANO E APPENNINO REGGIANO

### Importo totale:

€ 825.790,96

### Contributo del GAL DELTA 2000:

€ 227.623,54

### Il progetto:

Obiettivo del progetto è di organizzare itinerari e percorsi che siano strutturati con servizi efficienti e con il coinvolgimento della popolazione locale. Il turismo dei cammini, è un turismo esperienziale che sempre di più attira visitatori permettendo di immergersi nelle tradizioni, nei sapori e nei saperi tramandati da generazioni a generazioni. Sempre più spesso ci troviamo di fronte a itinerari che sulla carta hanno sicuramente un fondamento scientifico e storico e/o un elevato valore naturalistico, purtroppo poco “sentito” dalla popolazione che ci abita e che ci vive. L'operato dei GAL è dunque rivolto a creare la connessione tra un'offerta turistica di itinerari fruibili in maniera lenta (a piedi, in barca, in bici, a cavallo, ecc.) e la popolazione locale. In questo modo i piccoli borghi e centri rurali possono rappresentare veri e propri attrattori per turisti alla ricerca di “esperienze”, e contribuire a generare un indotto per la popolazione locale e nuove opportunità occupazionali per le giovani generazioni.

### Azioni comuni:

Definizione degli itinerari, mappatura dei tracciati, dei percorsi e dei prodotti locali; Study visit a Santiago de Compostela, realizzazione di laboratori nelle scuole; promozione, comunicazione e realizzazione di eventi.

### Azioni locali:

Progettazione di materiale locale dei percorsi; produzione di gadget; coinvolgimento degli stakeholder locali nella valorizzazione dell'offerta turistica dei Cammini; Allestimento di itinerari con punti tappa e servizi nel Comune di Argenta.

## PROGETTO DI COOPERAZIONE INTERTERRITORIALE MAB UNESCO – RISERVA DELLA BIOSFERA DELTA DEL PO



### Partner:

- GAL DELTA 2000
- GAL POLESINE DELTA DEL PO

### Importo totale:

€ 468.000,00

### Contributo del GAL DELTA 2000:

€ 318.510,68

### Il progetto:

Il GAL Delta Po e il GAL DELTA 2000, oltre che ad essere accomunati dalla presenza nel loro territorio dell'area con riconoscimento Unesco "MAB - Riserva della Biosfera" denominata "Delta del Po", sono entrambi impegnati nella valorizzazione di percorsi di mobilità lenta a piccola e grande scala promovendone la sostenibilità nell'accezione più completa. Si tratta di luoghi che grazie alle loro eccellenze possono soddisfare un turismo sempre più alla ricerca del mix tra cultura, enogastronomia, ambiente e archeologia.

### Azioni comuni:

Analisi e ricognizione del patrimonio archeologico; attività di comunicazione/promozione e informazione.

### Azioni locali:

Realizzazione di percorsi museali presso Museo Classis di Ravenna (RA); il Museo del Verginese a Portomaggiore (FE); il Palazzo Ottagonale di Ariano Ferrarese nel Comune di Mesola (FE).

**Redazione a cura del GAL DELTA 2000:**

*Angela Nazzaruolo - Coordinamento*

*Chiara Longhi - Sviluppo rurale*

*Marzia Cavazzini - Imprese e economia*

*Nicola Giovanelli - Comunicazione e animazione*

*Paola Palmonari - Amministrazione*

*Lidia Conti - Segreteria*

**Crediti fotografici:**

Crediti fotografici © Archivio immagini GAL DELTA 2000





# Turismo sostenibile nel Delta emiliano-romagnolo: Prendiamocene cura!



I progetti realizzati con il Piano  
di Azione Locale Leader  
per il Delta emiliano-romagnolo  
2014-2020/24

a cura di  
**GAL DELTA 2000**  
Maggio 2025





Active Common Area Leader

Emotions in Nature

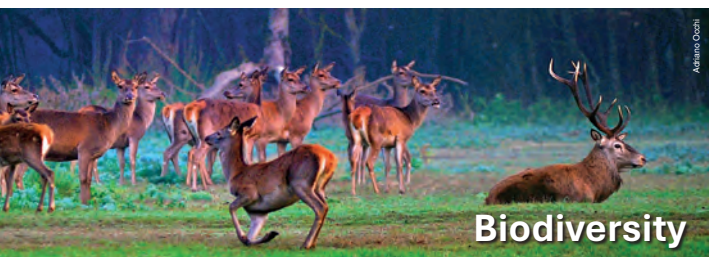

Active Common Area Leader

Biodiversity



Active Common Area Leader

More than 300 species of Birds



Active Common Area Leader

Culture and Heritage

I  PO  
DELTA

*Un Tesoro  
da scoprire  
A Treasure  
to be discovered*

[www.podelta.eu](http://www.podelta.eu)



Siamo qui!  
We are here!



# I PO DELTA

*Un Tesoro  
da scoprire  
A Treasure  
to be discovered*

[www.podelta.eu](http://www.podelta.eu)



Saltwork Emotions

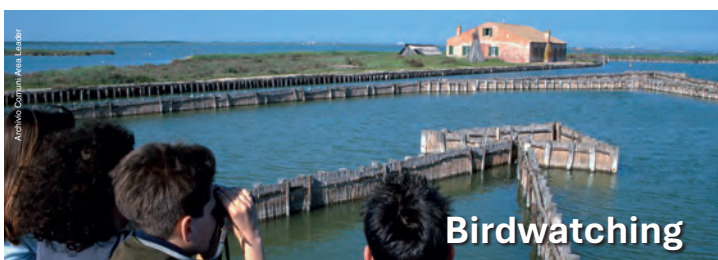

Birdwatching



Bike and Walk



Boat Tour



## GAL DELTA 2000



Strada del Mezzano, 10  
44020 Ostellato (FE)  
Tel. 0533 57693-4 - Fax 0533 57674  
info@deltaduemila.net  
deltaduemila@pec.it

<https://www.deltaduemila.net/>



Scan me!



Facebook: <https://www.facebook.com/deltaduemila>  
Instagram: <https://www.instagram.com/galdeltaduemila/>  
YouTube: <https://www.youtube.com/@DELTA2000gal>

Misura 19.4.01 "Costi di esercizio"

PIANO DI AZIONE LOCALE LEADER DEL DELTA EMILIANO-ROMAGNOLO GAL DELTA 2000  
Programma di Sviluppo Rurale Regione Emilia-Romagna 2014-2022/2025

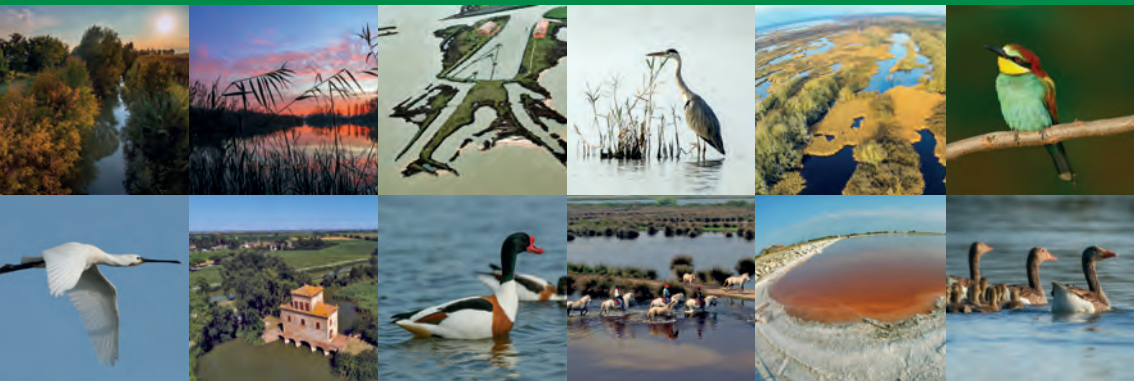

Una strategia per il turismo sostenibile  
nel Delta emiliano-romagnolo prendiamocene cura!



Fondo europeo agricolo per lo sviluppo rurale:  
l'Europa investe nelle zone rurali

